ห้างหุ้นส่วนจำกัด ปภัสสร แทรเวล
PAPHATSORN TRAVEL LIMITED PARTNERSHIP
273 (เพลินสันทรายวิลล์) บ.หนองก้นครุ ต.เมืองเล็น อ. สันทราย เชียงใหม่ 50210
License No.21/01047
061-106-4099 • 093-408-8355
ya_yen@hotmail.co.th
Hot Deal ทัวร์ทั่วโลก
www.paphatsorn.com
zxzx2526 • mark-2550

DAY	ITINERARY	MEAL			HOTEL
		B	L	D	
1	กรุงเทพฯ (สุวรรณภูมิ) – ดูไบ **(เช็คอินสนามบิน)**				
2	ดูไบ - มอสโคว์ – เนินเขาสแปโรว์ – ประตูชัย – เนินโปคลอนนายา **EK 385 01.05-04.55 // EK 133 09.20-13.55**			✓	**Holiday Inn Suschevskaya Moscow** หรือเทียบเท่า (คืนที่ 1)
3	มอสโคว์ - สถานีรถไฟใต้ดิน - พระราชวังเครมลิน – พิพิธภัณฑ์อาร์เมอรี่แชมเบอร์ - จัตุรัสแดง – มหาวิหารเซนต์บาซิล – อนุสรณ์สถานเลนิน - ห้าง GUM - สวน Zaryadye Park – วิหารเซนต์เดอะซาร์เวียร์	✓	✓	✓	**Holiday Inn Suschevskaya Moscow** หรือเทียบเท่า (คืนที่ 2)
4	มอสโคว์ - (บินภายใน) - มูร์มันสค์– เรือตัดน้ำแข็งพลังงานนิวเคลียร์ - อนุสาวรีย์อโลช่า - คริสตจักรโดมทองคำ - อนุสรณ์สถานประภาคาร - อนุสรณ์เรือดำน้ำ ***** ทำกิจกรรมล่าแสงเหนือ *****	✓	✓	✓	**Lapland Village Murmansk** **(ห้องพัก Wooden Cottage)** หรือเทียบเท่า (คืนที่ 3)
5	มูร์มันสค์ -ฟาร์มสุนัขพันธุ์ฮัสกี้ –นั่งสุนัขฮัสกี้ลากเลื่อน - นั่งกวางลากเลื่อน - กิจกรรมขับรถสโนว์โมบิล ***** ทำกิจกรรมล่าแสงเหนือ *****	✓	✓	✓	**Lapland Village Murmansk** **(ห้องพัก Wooden Cottage)** หรือเทียบเท่า (คืนที่ 4)
6	มูร์มันสค์ - (บินภายใน) -เซนต์ปีเตอร์สเบิร์ก – ป้อมปีเตอร์และพอล – ช้อปปิ้งย่านถนนเนฟสกี้ -ห้างกาเลเรียช้อปปิ้งมอลล์	✓	✓	✓	**Cosmos Saint-Petersburg** **Pribaltiyskaya Hotel** หรือเทียบเท่า (คืนที่ 5)
7	เซนต์ปีเตอร์สเบิร์ก - พระราชวังปีเตอร์ฮอฟ(พระราชวังฤดูร้อน) – พระราชวังแคทเธอรีน - มหาวิหารคาซาน – โบสถ์หยดเลือด	✓	✓	✓	**Cosmos Saint-Petersburg** **Pribaltiyskaya Hotel** หรือเทียบเท่า (คืนที่ 6)
8	เซนต์ปีเตอร์สเบิร์ก - พิพิธภัณฑ์เฮอร์มิเทจ(พระราชวังฤดูหนาว) - อนุสาวรีย์พระเจ้าปีเตอร์ – มหาวิหารเซนต์ไอแซค - – Outlet Mall - สนามบิน – ดูไบ **EK176 23.10-06.25**	✓	✓		
9	ดูไบ - กรุงเทพฯ (สุวรรณภูมิ) **EK372 09.30-18.40**				

กำหนดการเดินทาง	อัตราค่าบริการ
17 – 25 พฤศจิกายน 2569	ราคา 109,900.-บาทต่อท่าน

DAY 1 **กรุงเทพฯ (สุวรรณภูมิ) – ดูไบ**

22.00 น. คณะพร้อมกัน ณ **ท่าอากาศยานสุวรรณภูมิ ชั้น 4 เคาน์เตอร์สายการบิน Emirate Airline** โดยมีเจ้าหน้าที่อำนวยความสะดวกด้านการเช็คอินให้แก่ทุกท่าน

DAY 2 **ดูไบ – มอสโคว์ – เนินเขาสแปโรว์ – ประตูชัย – เนินโปคลอนนายา**

01.05 น. **เดินทางสู่ สนามบินดูไบ สหรัฐอาหรับเอมิเรตส์ โดยสายการบิน Emirate Airline เที่ยวบินที่ EK 385**
** มีบริการอาหารและเครื่องดื่มบนเครื่องบิน **

04.55 น. **เดินทางถึง สนามบินดูไบ สหรัฐอาหรับเอมิเรตส์ **เพื่อรอเปลี่ยนเครื่อง****

09.20 น. **ออกเดินทางสู่ สนามบินโดโมเดโดโว กรุงมอสโคว์ ประเทศรัสเซีย เที่ยวบินที่ EK 133**
** มีบริการอาหารและเครื่องดื่มบนเครื่องบิน **

13.55 น. **เดินทางถึง สนามบินโดโมเดโดโว กรุงมอสโคว์ ประเทศรัสเซีย(เวลาช้ากว่าประเทศไทย 4 ชม.)**
หลังจากนั้นนำท่านเดินทางเข้าสู่ **กรุงมอสโคว์ ประเทศรัสเซีย** นำท่านชมความสวยงามของกรุงมอสโคว์ บริเวณ **เนินเขาสแปร์โรว์ฮิล** (Sparrow Hill) ซึ่งตั้งอยู่บนเนินเขา ซึ่งเป็นจุดชมวิวที่สวยงามมากสามารถมองเห็นทัศนียภาพของกรุงมอสโคว์ที่อยู่เบื้องล่างได้โดยทั่วตลอด จากนั้นนำท่านชม **ประตูชัย** (Triumphal Arch) ซึ่งเป็นประตูชัยเก่าแก่ที่สุดในมอสโก สร้าง บนจัตุรัส Tverskaya Zastava ตามการออกแบบของ โจเซฟ โบเว เพื่อรำลึกถึงชัยชนะของรัสเซียเหนือนโปเลียนระหว่างการรุกรานรัสเซียของฝรั่งเศส ประตูนี้เข้ามาแทนที่ประตูไม้ก่อนหน้านี้

ต่อมานำท่านสู่ **เนินโปคลอนนายา (Poklonnaya Hill)** เป็นสถานที่สำคัญที่เกี่ยวข้องกับเหตุการณ์ทางประวัติศาสตร์ต่างๆ ของรัสเซีย

ค่ำ **รับประทานอาหารค่ำ ณ ภัตตาคาร (อาหารท้องถิ่น)**

นำท่านเข้าสู่ที่พัก Holiday Inn Suschevskaya Moscow หรือเทียบเท่า (คืนที่ 1)

DAY 3 **มอสโคว์ – สถานีรถไฟใต้ดิน – พระราชวังเครมลิน – พิพิธภัณฑ์อาร์เมอรี่แชมเบอร์ – จัตุรัสแดง – มหาวิหารเซนต์บาซิล – อนุสรณ์สถานเลนิน – ห้าง GUM – สวน Zaryadye Park – วิหารเซนต์เดอะซาร์เวียร์**

เช้า **รับประทานอาหารเช้า ณ ห้องอาหารของโรงแรม**

นำท่านชม **สถานีรถไฟใต้ดิน (Metro Tour)**เป็นสิ่งก่อสร้างที่ชาวรัสเซียสามารถอวดชาวต่างชาติให้เห็นถึงความยิ่งใหญ่ตลอดจนประวัติศาสตร์ความเป็นชาตินิยมและวัฒนธรรรมประเพณีอันสวยงามอันเป็นเสน่ห์ดึงดูดให้นักท่องเที่ยวมาเยี่ยมชมเนื่องจากการตกแต่งของแต่ละสถานีที่ต่างกันด้วยประติมากรรม โคมไฟระย้า เครื่องแก้ว และหินอ่อนในสมัยสงครามโลกครั้งที่ 2 ได้กลายเป็นหลุมหลบภัยที่ดีที่สุด นำท่านเข้าชม **พระราชวังเครมลิน (Kremlin)** สร้างขึ้นในปี ค.ศ.1147 โดยมงกุฎราชกุมารแห่งนครเคียฟ เจ้าชายยูริ โดลโกรูกี มีรับสั่งให้สร้างเพื่อใช้ป้องกันศัตรู ในอดีตเป็นเพียงป้อมปราการไม้ธรรมดา ที่เป็นเหมือนหัวใจของกรุงมอสโคว ตามความเชื่อของรัสเซียเครมลินคือที่สถิตย์ของพระเจ้า ปัจจุบันพระราชวังเครมลินเป็นพิพิธภัณฑ์ และที่ตั้งสถานที่สำคัญหลายแห่ง นำท่านถ่ายรูป สถานที่สำคัญต่างๆ อาทิเช่น **โบสถ์อัสสัมชัญ โบสถ์อันนันซิเอชั่น โบสถ์อาร์คาเกล หอระฆังของอีวานมหาราช ปืนใหญ่พระเจ้าซาร์** และสิ่งก่อสร้างอื่นๆ อีกมากมาย นำท่านเข้าชม **พิพิธภัณฑ์อาร์เมอร์รี่แชมเบอร์ (KREMLIN ARMOURY CHAMBER)** ที่อยู่ในบริเวณพระราชวังเครมลิน พิพิธภัณฑ์นี้เป็นสถานที่เก็บสมบัติล้ำค่ากว่า 4,000 ชิ้น เช่น ศาสตราวุธต่างๆ เครื่องป้องกันตัว หมวก เสื้อเกราะที่ใช้รบในสมรภูมิ เครื่อง เงิน ทอง เพชรพลอยเครื่องทรงของกษัตริย์พระเจ้าซาร์และซารีน่าซึ่งหาดูได้ยากยิ่ง

กลางวัน **รับประทานอาหาร ณ ภัตตาคาร (อาหารท้องถิ่น)**

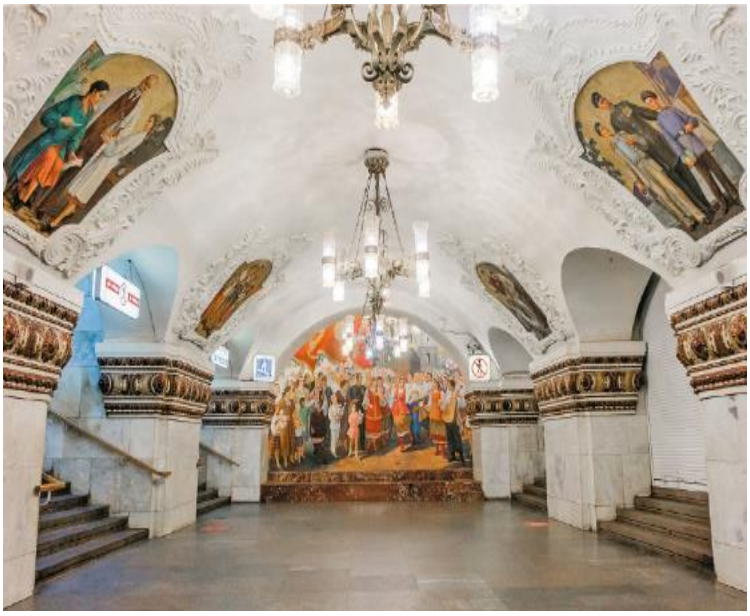

นำท่านชม **จัตุรัสแดง** ซึ่งจัตุรัสแดงแห่งนี้เป็นลานกว้าง เป็นเวทีของเหตุการณ์สำคัญในประวัติศาสตร์ของรัสเซีย สร้างในสมัยคริสต์ศตวรรษที่ 17 ปัจจุบันใช้จัดงานในช่วงเทศกาลสำคัญๆ เช่น วันปีใหม่ วันชาติ วันแรงงาน และวันระลึกสงครามโลกครั้งที่ 2 ใกล้ๆกันเป็นที่ตั้งของ **อนุสรณ์สถานเลนิน** (LENIN MEMORIAL) สร้างเพื่อรำลึกถึงผู้นำคอมมิวนิสต์คน

แรกของรัสเซีย นำท่านถ่ายรูป **มหาวิหารเซนต์บาซิล (ถ่ายรูปด้านนอก)** สร้างในสมัยพระเจ้าอีวานที่ 4 จอมโหด ศิลปะเป็นแบบรัสเซียโบราณประกอบด้วยยอดโดม 9 ยอด เพื่อเป็นอนุสรณ์มีชัยชนะเหนือ พวกตาตาร์ (มองโกล) นำท่านสู่ **ห้างสรรพสินค้าGUM** ห้างที่เก่าแก่และใหญ่ที่สุดในกรุงมอสโกสร้างในปีค.ศ.1895 เป็นอาคารสูง 3 ชั้น ในรูปแบบที่เรียกว่า Russian Revival มีหลังคากระจกโค้งโครงเหล็กให้แสงส่องเข้ามาให้ความสว่างแก่ตัวอาคาร ในห้างมีมากกว่า200ร้านค้า จากนั้นนำท่านเดินชม **สวน Zaryadye Park** ซึ่งมีจุดเด่นคือทัศนียภาพอันงดงามของเครมลิน ซึ่งนักท่องเที่ยวสามารถชมได้จากสะพานลอยเหนือแม่น้ำมอสโก หลังจากนั้นนำท่านถ่ายรูปกับ **วิหารเซนต์เดอะซาร์เวียร์(ถ่ายรูปด้านนอก)** (THE CATHEDRAL OF CHRIST OUR SAVIOUR) วิหารที่สร้างขึ้นเมื่อปี ค.ศ.1839 ในสมัยพระเจ้าซาร์อเล็กซานเดอร์ที่ 1 เพื่อเป็นอนุสรณ์แห่งชัยชนะและแสดงกตัญญุตาแด่พระเป็นเจ้าที่ทรงช่วยปกป้องรัสเซียให้รอดพ้นจากสงครามนโปเลียน โดยใช้เวลาก่อสร้างนานถึง 45 ปี เป็นวิหารโดมทองที่ใหญ่ที่สุดในรัสเซีย ตั้งอยู่ใจกลางเมืองติดกับแม่น้ำ

ค่ำ **รับประทานอาหารค่ำ ณ ภัตตาคาร (อาหารไทย)**

นำท่านเข้าสู่ที่พัก Holiday Inn Suschevskaya Moscow หรือเทียบเท่า (คืนที่ 2)

DAY 4 **มอสโคว์ – (บินภายใน) – มูร์มันสค์– เรือตัดน้ำแข็งพลังงานนิวเคลียร์ – อนุสาวรีย์อโลซ่า – คริสตจักรโดมทองคำ – อนุสรณ์สถานประภาคาร – อนุสรณ์เรือดำน้ำ *** ทำกิจกรรมล่าแสงเหนือ ***

เช้า **รับประทานอาหารเช้า ณ ห้องอาหารของโรงแรม**

นำท่านเดินทางสู่ **สนามบิน** เพื่อเช็กอินและโหลดกระเป๋า

..... น. ออกเดินทางสู่ **เมืองมูร์มันสค์** **โดยสายการบิน ..... เที่ยวบินที่ .....**

..... น. เดินทางถึง **เมืองมูร์มันสค์ ประเทศรัสเซีย** ซึ่ง**เมืองมูร์มันสค์ (Murmansk)**

ตั้งอยู่ทางตะวันตกเฉียงเหนือของรัสเซีย ติดกับฟินแลนด์และนอร์เวย์ ตั้งอยู่บริเวณอ่าวโคลา “Kola Bay” โดยมีแหลมโคลายื่นไปในมหาสมุทร ซึ่งเป็นเมืองท่าที่สำคัญในการมุ่งหน้าออกสู่มหาสมุทรอาร์คติก

เที่ยง **รับประทานอาหารเที่ยง ณ ภัตตาคาร (อาหารท้องถิ่น)**

หลังจากนั้นนำท่านชม **เมืองมูร์มันสค์** เมื่อถึงแล้วนำท่านสู่ **เรือตัดน้ำแข็งพลังงานนิวเคลียร์ (Atomic Ice-breaker Lenin)** ซึ่งเป็นเรือทำลายน้ำแข็งพลังนิวเคลียร์รุ่นแรก เปิดตัวเมื่อปีค.ศ. 1957 และได้ปลดประจำการแล้ว ปัจจุบันจอดเทียบท่าเป็นพิพิธภัณฑ์ให้นักท่องเที่ยวได้เข้าชม ในอดีตเรือลำนี้ใช้ตัดน้ำแข็งเพื่อเปิดทางน้ำแข็งให้เรือเดินสมุทรในการขนส่งสินค้า โดยในปัจจุบันรัสเซียยังมีเรือตัดน้ำแข็งที่ยังคงปฏิบัติการตัดน้ำแข็งอยู่หลายลำ นำท่านเดินทางสู่ **อนุสาวรีย์อโลช่า(ALYOSHA MONUMENT)** อนุสาวรีย์แห่งนี้ได้ถูกสร้างขึ้นเพื่อรำลึกต่อการพ่ายแพ้ของกองทัพเยอรมันในช่วงสงครามโลกครั้งที่ 2 เป็นรูปปั้นทหาร ความสูงของฐานคือ 7เมตร รูปปั้น สูง 35.5เมตร น้ำหนักรวมประมาณ 5,000 ตัน ต่อมานำท่านชม **อนุสรณ์สถานประภาคาร (LIGHTHOUSE MEMORIAL)** ประภาคารแห่งนี้เป็นสถานที่รำลึกถึงและรวบรวมรายชื่อทหารเรือและพลเรือนที่เสียชีวิตในยามสงคราม นำท่านชม **อนุสรณ์เรือดำน้ำ (KURSK SUBMARINE MEMORIAL)** สร้างขึ้นเพื่อระลึกถึงเหตุการณ์เรือดำน้ำพลังงานนิวเคลียร์ 141-KURSK ลูกเรือที่เสียชีวิตจากเหตุการณ์เรือดำนำระเบิดในวันที่ 12 สิงหาคม ค.ศ. 2000 ระหว่างการฝึกซ้อมจากเหตุการณ์ดังกล่าวทำให้ลูกเรือเสียชีวิตทั้งหมด 118 คน ใกล้ๆกันเป็นที่ตั้งของ **คริสตจักรโดมทองคำ (CHURCH OF THE SAVIOR ON WATERS)** โบสถ์แห่งนี้ สร้างขึ้นจากการร่วมบริจาคของชาวเมืองซึ่งต้องการเป็นส่วนหนึ่งของอนุสรณ์สถานที่อุทิศให้กับคณะของลูกเรือชาวมูร์มันสค์ที่เสียชีวิตในเหตุการณ์เรือดำน้ำระเบิด ในระหว่างการฝึกปฏิบัติการทางทะเลในทะเลแบเรนท์

ค่ำ **รับประทานอาหารเที่ยง ณ ภัตตาคาร (อาหารท้องถิ่น)**

นำท่านเข้าสู่ที่พัก Lapland Village Murmansk (ห้องพัก Wooden Cottage)หรือเทียบเท่า (คืนที่3)

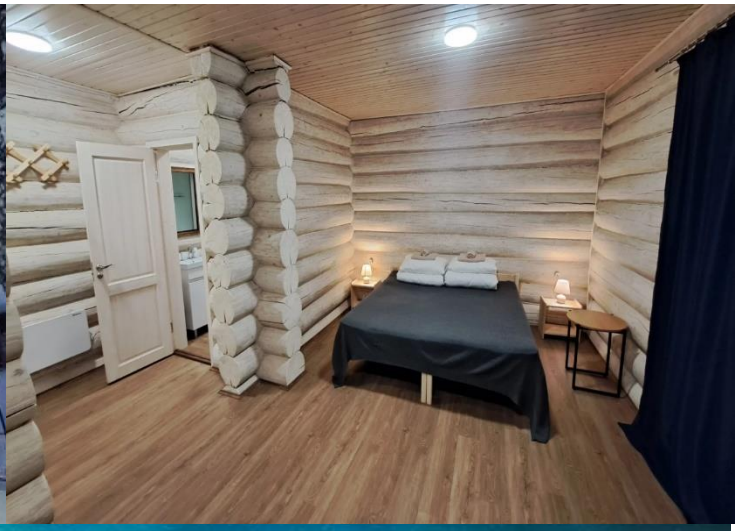

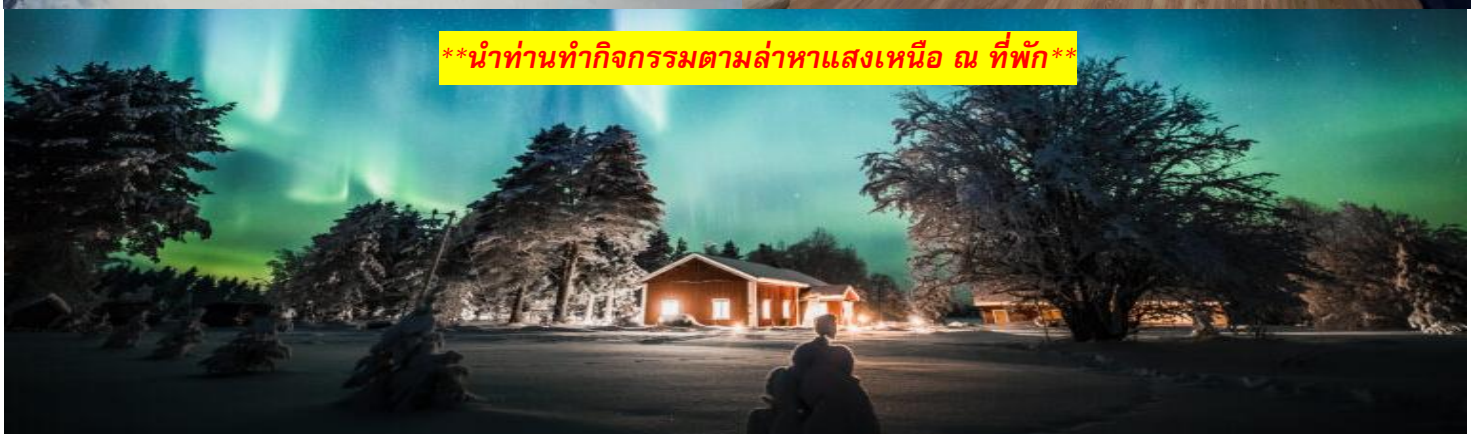

**** การพบเห็นปรากฏการณ์แสงเหนือ เป็นปรากฏการณ์ทางธรรมชาติ ไม่สามารถกำหนดหรือทราบล่วงหน้าได้ โอกาสที่จะได้เห็นขึ้นอยู่กับสภาพอากาศเป็นสำคัญ โดยแสงเหนือมักจะเกิดในช่วงเวลาสี่ทุ่มจนถึงเที่ยงคืน และ โปรแกรมอาจมีการปรับเปลี่ยนได้ตามความเหมาะสม****

DAY 5 มูร์มันสค์ –ฟาร์มสุนัขพันธุ์ฮัสกี้ –นั่งสุนัขฮัสกี้ลากเลื่อน – นั่งกวางลากเลื่อน – กิจกรรมขับรถสโนว์โมบิล

***** ทำกิจกรรมล่าแสงเหนือ *****

เช้า **รับประทานอาหารเช้า ณ ห้องอาหารของโรงแรม**

นำท่านสู่ **ฟาร์มสุนัขฮัสกี้ (Husky Farm)** ให้ท่านได้ชมความน่ารักของสุนัขแสนรู้ เป็นพันธุ์ที่ฉลาดเฉลียวและแข็งแรงมาก โดยอาศัยอยู่ในเขตหนาว ซึ่งชาวพื้นเมืองได้เลี้ยงสุนัขพันธุ์นี้เพื่อใช้ในการลากเลื่อนบนน้ำแข็งหรือหิมะ ให้ท่านได้สัมผัสประสบการณ์นั่ง **นั่งสุนัขฮัสกี้ลากเลื่อน (Husky Sledding)** โดยจะนำพาท่านลัดเลาะบนพื้นหิมะเป็นประสบการณ์ที่สนุกและตื่นเต้น นำทุกท่านสนุกสนานกับกิจกรรม ตลอดจนได้ถ่ายรูปอย่างใกล้ชิดกับน้องสุนัขฮัสกี้อย่างใกล้ชิด ต่อมานำท่าน **ขับรถสโนว์โมบิล (SNOW MOBILE)**

ตะลุยหิมะให้ท่านได้ตะลุยไปในทุ่งหิมะกว้างอย่างเต็มอิ่มและสนุกสนาน โดยเพลิดเพลินกับวิวระหว่างทางอันงดงาม (รวมค่าทำกิจกรรม)

เที่ยง **รับประทานอาหารเที่ยง (อาหารท้องถิ่น)**

บ่าย นำท่านชม **กวางเรนเดียร์ (Reindeer)** โดยท่านสามารถให้อาหารกวางเรนเดียร์ได้ และยังให้ท่านได้**นั่งกวางลากเลื่อน (Reindeer Sledding)** ที่จะทำให้ท่านได้รู้สึกถึงความตื่นเต้นและสนุกสนานกับความเร็ว (รวมค่าทำกิจกรรม)

ค่ำ **รับประทานอาหารค่ำ ณ ภัตตาคาร (อาหารท้องถิ่น)**

นำท่านเข้าสู่ที่พัก Lapland Village Murmansk (ห้องพัก Wooden Cottage)หรือเทียบเท่า (คืนที่4)

DAY 6 มูร์มันสค์ – (บินภายใน) –เซนต์ปีเตอร์สเบิร์ก – ป้อมปีเตอร์และพอล – ช้อปปิ้งย่านถนนเนฟสกี้ –ห้างกาเลเรียช้อปปิ้งมอลล์

เช้า	**รับประทานอาหารเช้า ณ ห้องอาหารของโรงแรม**
	นำท่านเดินทางสู่ **สนามบินมูร์มันสค์** เพื่อเช็คอินและโหลดกระเป๋า
..... น.	**ออกเดินทางสู่ สนามบินเซนต์ปีเตอร์สเบิร์ก โดยสายการบิน ..... เที่ยวบินที่ .....**
เที่ยง	**รับประทานอาหารเที่ยง (บริการบนเครื่องบิน)**
..... น.	**เดินทางถึง สนามบินเซนต์ปีเตอร์สเบิร์ก เมืองเซนต์ปีเตอร์สเบิร์ก ประเทศรัสเซีย**
	นำท่าน **ชมเมืองเซนต์ปีเตอร์สเบิร์ก** ดำริสร้างโดยพระเจ้าซาร์ปีเตอร์มหาราช เมื่อ พ.ศ. 2246 โดยตัวเมืองเริ่มสร้างด้วยการถมทรายและหินเป็นจำนวนมากเพราะว่าพื้นที่เดิมของเมืองนั้นเป็นดินเลนของทะเล พระองค์ทรงเลือกที่จะสร้างเมืองที่บริเวณนี้เพราะว่าตัวเมืองมีทางออกทะเลบอลติกและสามารถติดต่อไปทางยุโรปและประเทศอื่นๆได้ง่าย เพื่อการปฏิรูปรัสเซียให้ทัดเทียมกับประเทศอื่น ๆ ในยุโรปได้โดยง่าย

นำท่านเดินทางสู่ **ป้อมปีเตอร์และพอล (Peter and Paul Fortress)** สิ่งก่อสร้างอันดับแรกของเมือง เพื่อเป็นอนุสรณ์ต่อชัยชนะสงครามเหนือสวีเดน เป็นศิลปะแบบบาร็อคซึ่งเป็นที่เก็บพระศพของราชวงศ์โรมานอฟเริ่มจากพระเจ้าปีเตอร์มหาราชจนกระทั่งกษัตรย์พระองค์สุดท้ายของราชวงศ์พระเจ้านิโคลัสที่ 2 และครอบครัว

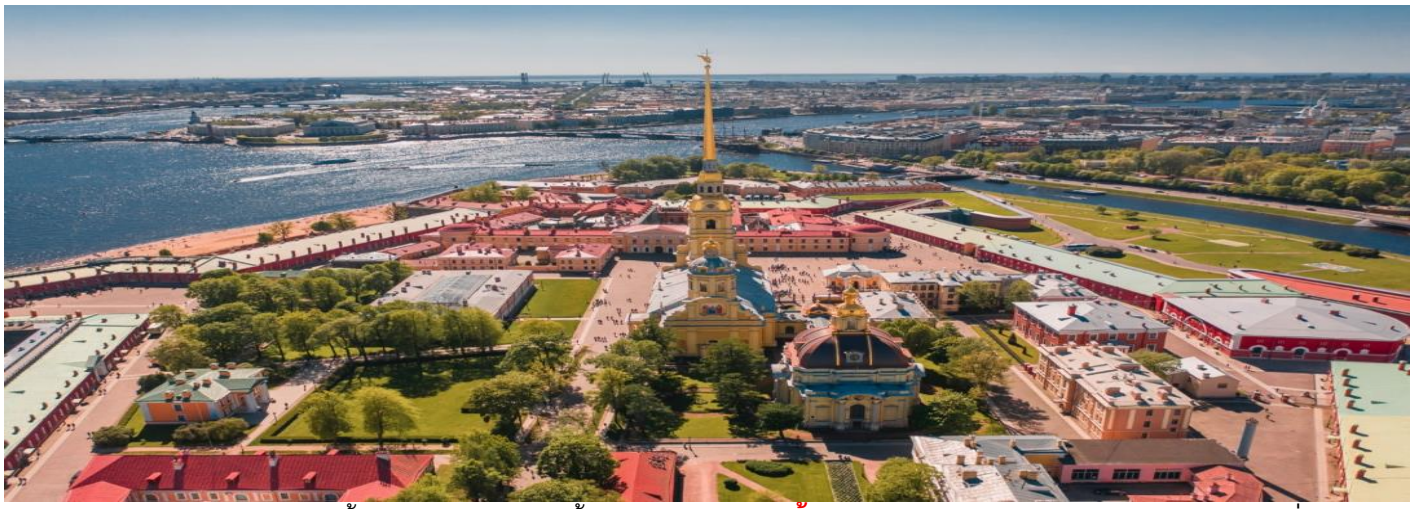

จากนั้นนำท่านอิสระช้อปปิ้ง **ย่านถนนเนฟสกี้ (Nevsky Prospekt)** ถนนแห่งย่านการค้าที่สำคัญของกรุงเซนต์ปีเตอร์สเบิร์ก เชิญท่านเลือกซื้อหาสินค้านานาชนิดเป็นของฝากของที่ระลึก บริเวณนั้นยังมี **ห้างกาเลเรียช้อปปิ้งมอลล์ (Galereya Shopping Mall)** ตั้งอยู่ในใจกลางเมืองเซนต์ปีเตอร์สเบิร์ก บริเวณทางแยกของถนน Nevsky และ Ligovsky มีร้านค้ากว่า 300 แห่งตั้งอยู่บนศูนย์การค้า 5 ชั้น มีร้านอาหาร คาเฟ่มากมาย

ค่ำ **รับประทานอาหารค่ำ ณ ภัตตาคาร (อาหารท้องถิ่น)**

นำท่านเข้าสู่ที่พัก Cosmos Saint-Petersburg Pribaltiyskaya Hotel หรือเทียบเท่า (คืนที่ 5)

DAY 7 เซนต์ปีเตอร์สเบิร์ก – พระราชวังปีเตอร์ฮอฟ(พระราชวังฤดูร้อน) – พระราชวังแคทเธอรีน – มหาวิหารคาซาน – โบสถ์หยดเลือด

เช้า **รับประทานอาหารเช้า ณ ห้องอาหารของโรงแรม**

นำท่านเข้าชม **พระราชวังปีเตอร์ฮอฟ(Peterhof Palace) หรืออีกชื่อ พระราชวังฤดูร้อน** เป็นพระราชวังที่สวยงามและแตกต่างจากพระราชวังอื่น ๆ พระราชวัง ตั้งอยู่ที่เมืองปีเตอร์ฮอฟ นครเซนต์ปีเตอร์สเบิร์ก ประเทศสหพันธรัฐรัสเซีย ตั้งอยู่ที่ริมอ่าวฟินแลนด์ ฝั่งทะเลบอลติก พระเจ้าปีเตอร์มหาราช ทรงสร้างขึ้น เพื่อใช้ประโยชน์ในฤดูร้อน สร้างวังนี้ในปี ค.ศ.1720 สถาปนิกคือ ฌอง บัฟติสต์ เลอบลองด์ และตกแต่งเพิ่มเติมโดยซาลีน่าอลิซาเบธ สร้างอยู่บนพื้นที่ทำเลที่งามมาก บนเนินธรรมชาติ เปรียบดังพระราชวังแวร์ซายส์ที่อยู่ริมทะเล การเสริมสร้างน้ำพุ ที่ซับซ้อนบนเนินดิน สวนน้ำซึ่งมีบันไดน้ำตกขนาดใหญ่ ซึ่งเป็นส่วนที่มีความโดดเด่นที่สุด

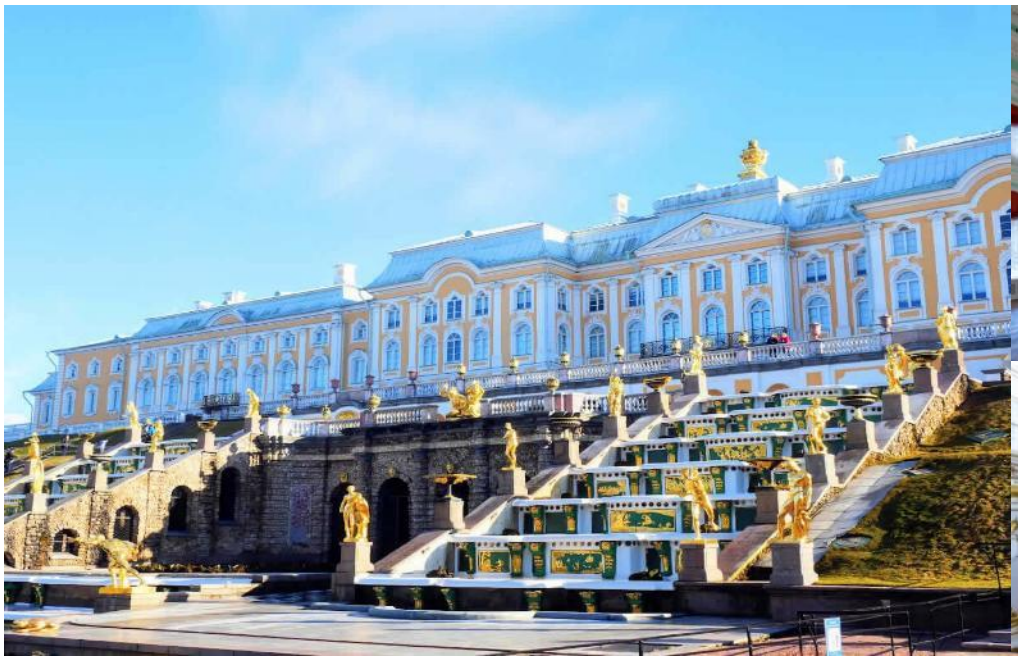
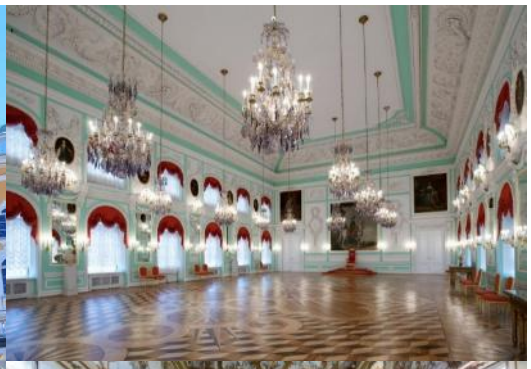

กลางวัน **รับประทานอาหารกลางวัน ณ ภัตตาคาร (อาหารท้องถิ่น)**

นำท่านเดินทางสู่ **พระราชวังแคทเธอรีน หรือ พระราชวังเยกาเจรีนา(Catherine Palace)** ที่สวยงามแห่งหนึ่งในรัสเซีย มีห้องต่างๆ ให้ชมนับร้อย แต่ทุกท่านต้องไม่พลาดชมห้องอำพัน (แอมเบอร์รูม) เป็นสุดยอดงานศิลป์ยุคศตวรรษที่ 18 อันประมาณค่ามิได้ที่ช่างเยอรมัน สร้างให้แก่ปราสาทของกษัตริย์ฟรีดริชที่ 1 แห่งปรัสเซีย ประกอบด้วยแผ่นไม้โอ๊กขนาดใหญ่หกชิ้นเนื้อที่ 100 ตารางเมตร ประดับอำพัน 6 ต้น พร้อมกระจกผนังและโมเสก อัญมณีมีค่าจากอิตาลี ห้องอำพันถูกสร้างขึ้นใหม่ในช่วง 20 ปีที่ผ่านมา

นำท่านแวะถ่ายภาพ **โบสถ์หยดเลือด (Church of the Savior on Spilled Blood)** (ถ่ายภาพด้านนอก) เป็นอนุสรณ์ที่พระเจ้าอเล็กซานเดอร์ที่ 3 สร้างขึ้นเพื่อรำลึกถึงพระบิดาพระเจ้าอเล็กซานเดอร์ที่ 2 ผู้ปลดปล่อยชาวนา ซึ่งถูกลอบปลงพระชนบริเวณนี้ หลังจากนั้นนำท่านสู่ **มหาวิหารคาซาน (Kazan Cathedral)** (ถ่ายภาพด้านนอก) สร้างขึ้นเพื่ออุทิศให้กับพระแม่แห่งคาซาน โดยสถาปนิก Andrey Voronikhinสร้างแบบจำลองอาคารตามมหาวิหารเซนต์ปีเตอร์ในกรุงโรม ภายในมหาวิหารมีเสาจำนวนมากสะท้อนถึงเสาหินเรียงแถวภายนอก ภายในมีประติมากรรมและไอคอนมากมายที่สร้างสรรค์โดยศิลปินชาวรัสเซียชั้นนำ

ค่ำ **รับประทานอาหารค่ำ ณ ภัตตาคาร (อาหารจีน)**

นำท่านเข้าสู่ที่พัก Cosmos Saint-Petersburg Pribaltiyskaya Hotel หรือเทียบเท่า (คืนที่ 6)

DAY 8 **เซนต์ปีเตอร์สเบิร์ก – พิพิธภัณฑ์เฮอร์มิเทจ(พระราชวังฤดูหนาว) – อนุสาวรีย์พระเจ้าปีเตอร์ – มหาวิหารเซนต์ไอแซค – Outlet Mall – สนามบิน – ดูไบ**

เช้า **รับประทานอาหารเช้า ณ ห้องอาหารของโรงแรม**

นำท่านเดินทางสู่ **พิพิธภัณฑ์เฮอร์มิเทจ(HERMITAGE MUSEUM) หรืออีกชื่อ พระราชวังฤดูหนาว** โดยการนำท่านชมภายในพระราชวัง ที่ประกอบด้วยห้องต่างๆ มากกว่า 1,050 ห้อง ปัจจุบันพระราชวังนี้ได้ถูกใช้เป็นพิพิธภัณฑ์ที่เก็บรวบรวมงานศิลปะล้ำค่าของโลกกว่า 8 ล้านชิ้น รวมทั้งภาพเขียนของจิตรกรเอกของโลก อาทิ ลีโอนาโด ดาวินซี่, ปีกัสโซ, แรมบรันด์, แวนโก๊ะ สถานที่แห่งนี้เคยใช้เป็นที่รับรองการเสด็จเยือนรัสเซียของรัชกาลที่ 5 ของไทยในการเจริญสัมพันธไมตรีไทย-รัสเซีย

กลางวัน **รับประทานอาหารกลางวัน ณ ภัตตาคาร (อาหารท้องถิ่น)**

นำท่านแวะถ่ายภาพ **อนุสาวรีย์พระเจ้าปีเตอร์มหาราช (Bronze Horseman)** เป็นอนุสาวรีย์แห่งแรกของนครเซนต์ปีเตอร์สเบิร์กตั้งติดกับแม่น้ำเนวา ออกแบบโดยสถาปนิกชาวฝรั่งเศส Entienne Maurice Falconet ตามพระบัญชาของพระนางแคทเธอรีนมหาราช ภายหลังจากการขยายดินแดนของประเทศไปจรดทะเลดำสำเร็จตาม

พระประสงค์ของพระเจ้า ปีเตอร์มหาราช โดยมีการสลักพระนามไว้ที่ฐานของหินแกรนิตด้วยที่อนุสาวรีย์พระเจ้าปีเตอร์มหาราชแห่งนี้ยังเป็นจุดชมทัศนียภาพของเมือง จากนั้นนำท่านเดินทางสู่ **มหาวิหารเซนต์ไอแซค (SAINT ISAAC'S CATHEDRAL) ถ่ายรูปด้านนอก** เป็นมหาวิหารซึ่งสร้างขึ้นเมื่อปีค.ศ. 1818-1858 รวมแล้วใช้เวลาก่อสร้างทั้งสิ้น 40 ปี มหาวิหารแห่งนี้สร้างขึ้นโดยดำริของพระเจ้าซาร์ อเล็กซานเดอร์ที่ 1 (TSAR ALEXANDER I) เพื่อถวายให้กับ SAINT ISAAC OF DALMATIA ผู้ซึ่งเป็นนักบุญอุปถัมภ์ของพระเจ้าปีเตอร์มหาราช (PETER THE GREAT) ในอดีตมหารวิหารแห่งนี้ถือว่าเป็นมหาวิหารที่ใหญ่ที่สุดในรัสเซีย ภายในมีรูปภาพที่สร้างด้วยโมเสควิจิตรสวยงาม รูปเขียน ไอคอนต่างๆ และหินแกรนิตขนาดใหญ่พิเศษ มหาวิหารแห่งนี้เป็นที่นับถือของชาวเมืองเป็นอย่างมาก

หลังจากนั้นนำท่านเดินทางสู่ **Outlet Mall** เมื่อถึงแล้วให้ท่านอิสระช็อปปิ้งตามอัธยาศัย โดยบรรยากาศภายในเป็นธีมเหมือนกับ หมู่บ้านสไตล์ยุโรป โดยเป็นOutlet แห่งแรกของเซนต์ปีเตอร์สเบิร์ก เป็นสถานที่ที่สายช็อปปิ้งห้ามพลาด มีสินค้าแบรนด์เนมมากมาย รวมทั้งแบรนด์สินค้าที่ผลิตในรัสเซียด้วย และมีร้านอารหารและเครื่องดื่ม ...

ค่ำ **อิสระอาหารค่ำตามอัธยาศัย**

เมื่อได้เวลาอันสมควรนำท่านเดินทางสู่ **สนามบิน** เพื่อเช็กอินและโหลดกระเป๋า

23.10 น. **เดินทางสู่ สนามบินดูไบ สหรัฐอาหรับเอมิเรตส์ โดยสายการบิน Emirate Airline เที่ยวบินที่ EK 176**

** มีบริการอาหารและเครื่องดื่มบนเครื่องบิน **

DAY 9 **สนามบินดูไบ – กรุงเทพฯ (สุวรรณภูมิ)**

06.25 น. **เดินทางถึง สนามบินดูไบ สหรัฐอาหรับเอมิเรตส์ เพื่อแวะเปลี่ยนเครื่อง**

09.30 น. เดินทางสู่ **สนามบินสุวรรณภูมิ ประเทศไทย โดยสายการบิน Emirate Airline เที่ยวบินที่ EK372**

** มีบริการอาหารและเครื่องดื่มบนเครื่องบิน **

18.40 น. **เดินทางถึงท่าอากาศยานสุวรรณภูมิ... โดยสวัสดิภาพ พร้อมความประทับใจ**

****

**หมายเหตุ รายการทัวร์อาจมีการเปลี่ยนแปลงโดยขึ้นอยู่สภาพอากาศ สถานการณ์การเมือง ตามความเหมาะสม โดยคำนึกถึงลูกค้าเป็นหลัก **

BW Russia Northern Lights Moscow Murmansk St Petersburg 9 วัน 6 คืน By EK

ตามล่าหาแสงเหนือที่มูร์มันสค์ ประเทศรัสเซีย

วันที่ 17 – 25 พฤศจิกายน 2026

(เมืองมอสโคว์ –เซนต์ปีเตอร์เบิร์ก– เมืองมูร์มันสค์)

นอนมอสโคว์ 3 คืน /เซนต์ปีเตอร์เบิร์ก 1 คืน /และ นอนมูร์มันสค์ 2 คืน

ราคาต่อท่าน	ราคารวมตั๋ว	ราคาไม่รวมตั๋ว
ผู้ใหญ่ พัก 2-3 ท่าน/ห้อง	109,900 บาท	75,900 บาท
ห้องพักเดี่ยวเพิ่มท่านละ	9,500 บาท	
ห้องพัก Iglooเพิ่มท่านละ(พัก2-3 ท่าน) **ห้องพักมีจำนวนน้อย โปรดเช็กสถานะห้องพักกับเจ้าหน้าที่ก่อนทำการจอง **	4,000 บาท	

อัตรานี้รวม: ภาษีน้ำมันของสายการบิน,ภาษีสนามบิน ณ วันที่ 7 พ.ค. 68

ราคาดังกล่าวอาจมีการปรับเปลี่ยนหากสายการบินมีการเรียกเก็บภาษีน้ำมันและภาษีสนามบินเพิ่มเติม

*** โรงแรมในยุโรป ไม่อนุญาตให้เด็กอายุมากกว่า 7 ปีขึ้นไป เข้าพักแบบไม่มีเตียง***

*** การเดินทางในแต่ละครั้งจะต้องมีผู้โดยสาร **จำนวน 15 ท่านขึ้นไปหากจำนวนผู้โดยสารต่ำกว่า 15 ท่าน(ผู้ใหญ่)** บริษัทฯ ขอสงวนสิทธิ์ในการเลื่อนการเดินทางหรือ เปลี่ยนแปลงราคา

*** บริษัทฯของสงวนสิทธิ์ในการเปลี่ยนแปลงราคาหากสายการบินเปลี่ยนแปลงราคาหลังจากออกราคานี้ไปแล้ว

*** กรณีทีนอน 3 ท่าน/ห้อง บางโรงแรมที่ยุโรปอาจจะไม่มี ลูกค้าจำเป็นต้องจ่ายห้องพักเดี่ยวเพิ่ม (Single)

*** กรณีห้องพักต่างประเภทกัน เช่น ห้องคู่ 2 ท่าน/ห้อง (Twin/Double) หรือ ห้องพักแบบ 3 ท่าน/3 เตียง (Triple Room) หรือ ห้องพักเดี่ยว (Single) ห้องพักอาจจะไม่ติดกัน หรือ คนละชั้น เนื่องจากโรงแรมอาจจะแยกประเภทห้องแต่ละชั้นกันไป แตกต่างกัน

*** ผู้เดินทางต้องใช้หนังสือเดินทางเล่มเดียวกับที่ท่านใช้จองทัวร์ หากมีการเปลี่ยนแปลงกรุณาแจ้งบริษัททันที มิฉะนั้นท่านอาจถูกปฏิเสธการเข้าประเทศรัสเซียได้ บริษัทขอสงวนสิทธิ์ไม่รับผิดชอบใดๆ ทั้งสิ้น***

อัตรานี้รวม

* ค่าพาหนะและนำเที่ยวตามรายการ
* ค่าตั๋วโดยสารเครื่องบินตามรายการ
* ค่าอาหารตามรายการ
* ค่าภาษีสนามบินทุกแห่ง
* ค่าเข้าชมสถานที่ต่างๆ ตามรายการ
* ค่าห้องพักโรงแรม 2 ท่านต่อห้อง
* ค่าทำกิจกรรมต่างๆที่ระบุในรายการ
* **ค่าน้ำหนักกระเป๋าเดินทางตามที่สายการบินกำหนด**
* **กระเป๋าโหลด(Luggage)น้ำหนักไม่เกิน 23 กิโลกรัม 1 ใบต่อท่านเท่านั้น**
* **กระเป๋าถือขึ้นเครื่องบิน(Carry-on Luggage)น้ำหนักไม่เกิน 7 กิโลกรัม 1 ใบต่อท่านเท่านั้น**
* หัวหน้าทัวร์จากประเทศไทยและไกด์ท้องถิ่นดูแลตลอดการเดินทาง
* ค่าประกันอุบัติเหตุหรือเสียชีวิตด้วยอุบัติเหตุเท่านั้น คุ้มครองในวงเงินท่านละไม่เกิน 1,000,000 บาท (แบบกรุ๊ปทัวร์) เงื่อนไขเป็นไปตามกรมธรรม์ที่ทางบริษัทฯ จัดทำ

อัตรานี้ไม่รวม!!!

* ค่าทำหนังสือเดินทาง
* ค่าใช้จ่ายส่วนตัวที่ไม่ระบุไว้ในรายการ เช่น ค่าโทรศัพท์, ซักรีด, ค่าอินเทอร์เน็ต, ค่าเครื่องดื่มนอกรายการ
* ค่าภาษีมูลค่าเพิ่ม 7% และภาษีหัก ณ ที่จ่าย 3%

**** ไม่รวมทิปไกด์ท้องถิ่น/คนขับรถท้องถิ่น (โดยประมาณ 49 ยูเอสดอลล่าร์ ตลอดทริป /คน)**

**** ไม่รวมทิปหัวหน้าทัวร์ (โดยประมาณ 27 ยูเอสดอลล่าร์ ตลอดทริป /คน)**

** ค่าน้ำหนักกระเป๋าในกรณีที่เกินน้ำหนักที่สายการบินกำหนด

* * ค่าภาษีน้ำมันที่ทางสายการบินอาจมีการเรียกเก็บเพิ่มเติมอีก

*****บริษัทฯ ขอสงวนสิทธิ์ในการไม่รับจองทัวร์สำหรับลูกค้า ดังต่อไปนี้**

1. เด็กที่มีอายุระหว่างแรกเกิดถึง 5 ขวบ
2. ผู้สูงอายุที่มีความจำเป็นต้องใช้วีลแชร์
3. บุคคลที่ไม่สามารถช่วยเหลือตัวเองได้ หรือมีปัญหาเรื่องสุขภาพ

การชำระเงินและการยกเลิก

* **บริษัทฯ ขอรับเงินมัดจำท่านละ 50,000 บาท**หากท่านยินดีมัดจำการเดินทางแล้ว ทางบริษัทฯ ขอสงวนสทธิในการคืนมัดจำทั้งหมด (เนื่องจากเป็นช่วงเทศกาล ทางสายการบินและโรงแรม คิดค่าบริการ 100%) ส่วนที่เหลือชำระก่อนเดินทาง 30 วัน หากมีการยกเลิกภายหลัง ทางบริษัทฯ ขอสงวนสิทธิ์ในการคืนเงินทั้งหมดไม่ว่าด้วยเหตุผลใดๆ ก็ตาม

เงื่อนไขการยกเลิก

ค่ามัดจำทัวร์จะถูกนำไปจ่ายค่าตั๋วเครื่องบิน ค่าโรงแรมล่วงหน้าซึ่งไม่สามารถเรียกเงินคืนได้ หากผู้เดินทางยกเลิกหรือไม่สามารถเดินทางได้ด้วยเหตุผลใดก็ตามจะเป็นไปตามเงื่อนไขตามนี้

การยกเลิก

- **แจ้งยกเลิกก่อนการเดินทาง 60 วันทำการคืนค่ามัดจำ 50,000.- บาท.**
- **แจ้งยกเลิกล่วงหน้า 30-50 วัน ก่อนเดินทาง ยึดค่ามัดจำทั้งหมด 50,000.-บาท**
  - กรณีออกตั๋วแล้ว หากท่านมีเหตุบางประการที่ไม่สามารถเดินทางได้ บริษัทฯขอสงวนสิทธิ์ในการคืนค่าตั๋ว(Non Refund)เนื่องจากเป็นนโยบายของสายการบิน
- **แจ้งยกเลิกล่วงหน้า 1-29วันก่อนเดินทาง ไม่สามารถคืนเงินค่าทัวร์ทั้งหมดเพราะเป็นช่วงพีค (เทศกาล)**
- **แจ้งยกเลิกในวันเดินทาง หรือถูกปฏิเสธการออกจากประเทศไทย หรือการเข้าประเทศรัสเซีย บริษัทฯจะไม่มีการคืนเงินทั้งหมด**

กระเป๋าเดินทางและสัมภาระ

* กระเป๋าใบใหญ่ (ควรมีล้อลาก/เข็นได้) ที่จะบรรทุกใส่ใต้ท้องเครื่องบิน สายการบินอนุญาต **น้ำหนักไม่เกินท่านละ 23 กิโลกรัม (1ใบเท่านั้น)** ควรใส่กุญแจอย่างหนาแน่น(สำหรับผู้โดยสารชั้นประหยัดหรือ Economy Class Passenger)

*กระเป๋าสำหรับหิ้วขึ้นเครื่อง สายการบินอนุญาต**น้ำหนักไม่เกินท่านละ 7 กิโลกรัม (1 ใบเท่านั้น)**และความกว้าง+ยาว+สูง ไม่เกิน 115 เซนติเมตร หรือ 25 เซ็นติเมตร (9.75 นิ้ว) x 56 เซนตเมตร (21.5 นิ้ว) x 46 เซนตเมตร (18 นิ้ว)

* ในบางสายการบิน มีบินภายใน อนุญาตให้โหลดใต้ท้องเครื่องได้ แค่ท่านละ 1 ใบ/ท่านเท่านั้น และ หิ้วขึ้นเครื่องได้ 1 ใบ/ท่านเช่นกัน

(หากน้ำหนักเกิน ทางสายการบินอาจจะเรียกเก็บค่าระวางเพิ่มได้)

หมายเหตุ

1. บริษัทฯ ขอสงวนสิทธิ์ที่จะเลื่อนการเดินทางในกรณีที่**ลูกค้าเดินทางไม่ถึง 15 ท่าน**
2. ขอสงวนสิทธิ์การเก็บค่าน้ำมันและภาษีสนามบินทุกแห่งเพิ่ม หากสายการบินมีการปรับขึ้นก่อนวันเดินทาง
3. ขอสงวนสิทธิ์ในการเปลี่ยนเที่ยวบิน โดยมิต้องแจ้งล่วงหน้า เนื่องจากสาเหตุต่างๆ
4. บริษัทฯ จะไม่รับผิดชอบใดๆ ทั้งสิ้น หากเกิดกรณีความล่าช้าจากสายการบิน, การเมือง, การประท้วง, การนัดหยุดงาน, การก่อการจลาจล, ภัยธรรมชาติ, การจราจรติดขัด
5. บริษัทฯ จะไม่รับผิดชอบใดๆ ทั้งสิ้น หากว่ามีการนำสิ่งของผิดกฎหมาย หรือความประพฤติส่อไปในทางเสื่อมเสียด้วยเหตุผลใดๆ ก็ตามที่กองตรวจคนเข้าเมืองพิจารณาแล้ว หรือโดนปฏิเสธการเข้าเมืองทั้งในประเทศและต่างประเทศ ซึ่งอยู่นอกเหนือความรับผิดชอบของบริษัทฯ
6. บริษัทฯจะไม่รับผิดชอบในกรณีที่กองตรวจคนเข้าเมืองของประเทศไทยงดออกเอกสารเข้าเมืองให้กับชาวต่างชาติ หรือคนต่างด้าวที่พำนักอยู่ในประเทศไทย หรือเหตุการณ์ที่เหนือการณ์ควบคุม
7. บริษัทฯ จะไม่รับผิดชอบใดๆ ทั้งสิ้น หากเกิดสิ่งของสูญหาย อันเนื่องเกิดจากความประมาทของท่าน, เกิดจากการโจรกรรม และ อุบัติเหตุจากความประมาทของนักท่องเที่ยวเอง
8. เมื่อท่านตกลงชำระค่ามัดจำหรือค่าทัวร์ทั้งหมดแล้ว ทางบริษัทฯ จะถือว่าท่านได้ยอมรับเงื่อนไขข้อตกลงต่างๆ ทั้งหมด

โปรดกรอกรายละเอียดเป็นภาษาอังกฤษหรือภาษาไทยให้ครบถ้วน

(ข้อมูลตรงนี้ทางบริษัทฯ จะนำลงกรอกในเอกสารเข้า-ออก นอกประเทศ <u>สำคัญมาก</u>

ข้อให้ทุกท่านข้อมูลตอบความจริง แล้วส่งกลับให้เจ้าหน้าที่)

1. ยืนยันการเดินทาง จองรายการทัวร์.....

2. คณะชื่อ / นามสกุล ผู้จองทัวร์.....

3. จำนวน ผู้เดินทาง ..... ท่าน ผู้ใหญ่ .....ท่าน

4.เบอร์ติดต่อ .....

<u>พร้อมทั้งได้อ่านรายละเอียดเงื่อนการเดินทางทั้งหมด โดยครบถ้วน</u>

5.ประเภทห้องพัก

5.1 ห้องพักผู้ใหญ่ 2 ท่าน(TWN) .....ห้อง(ปกติจะเป็นแบบ 2 เตียง)/หรือ(DBL) .....ห้อง

5.2 ห้องพักผู้ใหญ่3ท่าน (TRP)เตียงเสริม .....ห้อง

5.3 ห้องพัก 1 ท่าน (SGL) .....ห้อง

6. อาหาร ☐ ไม่ทานเนื้อวัว ☐ ไม่ทานเนื้อหมู ☐ ไม่ทานสัตว์ปีก ☐ ทานมังสาวิรัส

อื่นๆ.....

***** กรุณาส่งสำเนาหน้าพาสปอร์ต ผู้เดินทางภายใน 7 วัน หลังจากทำการจอง *****