License No.21/01047

ห้างหุ้นส่วนจำกัด ปภัสสร แทรเวล
PAPHATSORN TRAVEL LIMITED PARTNERSHIP

273 (เพลินสันทรายวิลล์) บ.หนองก้นครุ ต.เมืองเล็น อ. สันทราย เชียงใหม่ 50210

061-106-4099 • 093-408-8355
ya_yen@hotmail.co.th
Hot Deal ทัวร์ทั่วโลก
www.paphatsorn.com
zxzx2526 • mark-2550

JK102.2-V1300926		เดินทาง	กรุ๊ป	อาหาร	ที่พัก	รถโค้ช	บนรถ	ประกัน	K-ETA
5	3	ตุลาคม 69 – กุมภาพันธ์ 70	> 15	7	3***	25/40	น้ำแร่ 1 ขวด	อุบัติเหตุ	มี/ไม่มี
วัน	คืน		ท่าน	มื้อ	ดาว	ที่นั่ง	ทุกวัน	รวม	รับได้

มาตรฐานทัวร์เกาหลี-ราคาคุ้ม-พิสูจน์ด้วยผลงาน

เพิ่มคุณค่าทุกการเดินทาง ไปกับผู้ชำนาญทัวร์เกาหลีกว่า 19 ปี การเดินทางของคุณจะสนุกกว่าที่เคย!

THE JOURNEY : BUSAN – GYEONGJU & Jjimjilbang

เกาหลี 5 วัน 3 คืน เริ่มต้น 19,900 บาท

"เที่ยวครบ ปูซาน – เคียงจู สัมผัสมรดกโลกแห่งอาณาจักรชิลลา"

สัมผัสเสน่ห์เมืองมรดกโลกเคียงจู ชมวัดพุลกุกซา หอดูดาวชอมซองแด และเดินเล่นถนนคาเฟ่ฮันอกฮวางนีดันกิลสุดชิค เปิดประสบการณ์วิวทะเลปูซานสุดโรแมนติก นั่ง Sky Capsule เช็กอินโบสถ์จุกซอง วัดแฮดงยงกุงซา และทางเดินลอยฟ้าซองซาโพ ครบทุกสีสันเมืองปูซาน ช้อป ชิม ชิล ที่หมู่บ้านคัมชอน ซอมยอน นัมโพดง ตลาดปลาจากัลชี พร้อมผ่อนคลายแบบเกาหลีที่ Hill SPA จิมจิลบัง

สายการบิน	BKK-PUS	เวลาออก	เวลาถึง	PUS-BKK	เวลาออก	เวลาถึง
Air Busan (BX)	BX726	2255	0620+1	BX725	1800	2145

ที่นั่งจำกัดในแต่ละวัน จองและจ่ายก่อนได้สิทธิก่อน จองหลัง อาจต้องเพิ่มค่าตั๋ว

วันที่	โปรแกรมทัวร์	เช้า	เที่ยง	เย็น	โรงแรม
1	สนามบินนานาชาติสุวรรณภูมิ ประเทศไทย	X	X	✈	
2	สนามบินนานาชาติกิมแฮ เมืองปูซาน - เมืองเคียงจู เมืองหลวงเก่าซิลลา - มรดกโลกวัดหลวงพันปี "พุลกุกซา" - หอดูดาวชอมซองแด - พิพิธภัณฑ์แห่งชาติเคียงจู – ถนน ฮวางนีดันกิล ย่านคาเฟ่ฮันอกสุดฮิตแห่งเคียงจู	X	🍽	X	CONNECT BUSAN HOTEL หรือเทียบเท่าระดับ 3 ดาว***
3	เมืองปูซาน - จุดถ่ายรูปและถ่ายทำซีรีส์ Dream ยอดฮิต! อาสนวิหารคาทอลิกชุกซอง - วัดแฮดง ยงกุงซา - ศูนย์เครื่องสำอาง เวชสำอาง - นั่งรถไฟจิ๋ว Haeundae Sky Capsule ชมวิวทะเลปูซาน (รวมค่าตั๋วเที่ยวเดียว) - ทางเดินลอยฟ้าซองซาโพ - ชายหาดแฮอุนแด - Hill Spa จิมจิลบัง (รวมชาวน่าและอบตัวสไตล์เกาหลี)	🍽	🍽	X	CONNECT BUSAN HOTEL หรือเทียบเท่าระดับ 3 ดาว***
4	เมืองปูซาน - ศูนย์โสมสมุนไพร - หมู่บ้านวัฒนธรรมคัมชอน - ดิวตี้ฟรี - ย่านซอมยอน (Seomyeon) - สยามสแควร์พูซาน ถนนนัมโพดง และ ตลาดปลาจากัลชี	🍽	🍽	X	CONNECT BUSAN HOTEL หรือเทียบเท่าระดับ 3 ดาว***
5	เมืองปูซาน - ศูนย์น้ำมันสน - สวนสาธารณะยงดูซาน+ ถ่ายภาพคู่ หอคอยปูซาน - แวะซื้อของฝากเกาหลี - สนามบินนานาชาติกิมแฮ - กรุงเทพฯ	🍽	🍽	✈	

รับประกันออกเดินทางเมื่อมีผู้ร่วมทริปตั้งแต่ 15 ท่านขึ้นไป พร้อมหัวหน้าทัวร์

ขอสงวนสิทธิ์ในการเปลี่ยนแปลงเที่ยวบิน ตารางบิน ราคา และรายการท่องเที่ยว โดยไม่ต้องแจ้งให้ทราบล่วงหน้า

เพิ่มคุณค่าทุกการเดินทาง ไปกับผู้ชำนาญทัวร์เกาหลีกว่า 19 ปี การเดินทางของคุณจะสนุกกว่าที่เคย!

DAY 1 สนามบินนานาชาติสุวรรณภูมิ ประเทศไทย - ประเทศเกาหลีใต้

ค่ำ พร้อมกันที่ **สนามบินนานาชาติสุวรรณภูมิ (BKK)** อาคารผู้โดยสารขาออกระหว่างประเทศ **ชั้น 4** ณ เคาน์เตอร์สายการบินมีเจ้าหน้าที่ " Journey Korea " คอยต้อนรับ อำนวยความสะดวกมอบเอกสารการเดินทาง และให้คำแนะนำเพิ่มเติม (กรุณามาถึงก่อนเวลาเครื่องออก 3 ชั่วโมง)

" หนังสือเดินทางตัวจริงถือติดตัวมาในวันเดินทางด้วยนะคะ "

การพิจารณาอนุญาตเข้า-ออกประเทศ
เป็นอำนาจของเจ้าหน้าที่ ตม. ไทยและเกาหลีใต้เท่านั้น ผู้จัดทัวร์ไม่สามารถแทรกแซงได้

กรณีที่ท่านไม่มาเช็คอิน ไม่ยกเลิกการจอง หรือไม่มาขึ้นเครื่อง สายการบินอาจมีค่าธรรมเนียมเรียกเก็บเพิ่มเติมจากท่านได้

หากท่านมีข้อจำกัดด้านอาหาร กรุณาแจ้งผู้จัดทัวร์ล่วงหน้า และขอความกรุณา
งดนำเข้าผลไม้และเนื้อสัตว์ทุกชนิดเข้าประเทศเกาหลีใต้ เพื่อหลีกเลี่ยงการถูกปรับครับ

- โปรดเตรียมสัมภาระขนาดกลาง เนื่องจากโรงแรมในเกาหลีไม่มีบริกรช่วย ท่านต้องดูแลกระเป๋าขึ้น-ลงห้องด้วยตนเอง
- กระเป๋าทุกใบจะต้องฝากให้กับทางเจ้าหน้าที่สายการบินด้วยตัวท่านเอง เพื่อความปลอดภัย
- ทรัพย์สินมีค่าและแตกหักง่าย เช่น เงิน อัญมณี อุปกรณ์อิเล็กทรอนิกส์ คอมพิวเตอร์ กล้องถ่ายรูป อุปกรณ์วีดีโอ เอกสารที่แลกเปลี่ยนเป็นเงินได้ เอกสารทางธุรกิจ หนังสือเดินทาง ควรถือติดตัวเสมอ
- "ไม่มีการประกาศเรียกลูกค้าขึ้นเครื่อง" กรุณารอที่ประตูขึ้นเครื่องอย่างน้อย 30 นาที ก่อนเวลาเครื่องออก

22.55 เดินทางสู่ **สนามบินนานาชาติกิมแฮ (PUS) เกาหลีใต้** โดยสายการบิน**Air Busan (BX)** เที่ยวบินที่ **BX726** ใช้เวลาบินประมาณ 5.45 ชั่วโมง

พิเศษ! สัมภาระใต้ท้องเครื่อง 20 กิโลกรัม (15 กิโลกรัม + ฟรี! 5 กิโลกรัม) และถือขึ้นเครื่องได้อีก 10 กิโลกรัม ให้คุณช้อปปิ้งจุใจ! *(สายการบินไม่อนุญาตให้นำอาหารภายนอกขึ้นมารับประทานบนเครื่อง แต่มีบริการจำหน่ายอาหารและเครื่องดื่ม)*

DAY 2 สนามบินนานาชาติกิมแฮ ประเทศเกาหลีใต้ - เมืองปูซาน - เมืองเคียงจู

มรดกโลกวัดหลวงพันปี "พุลกุกซา" - หอดูดาวซอมซองแด - พิพิธภัณฑ์แห่งชาติเคียงจู – ถนนฮวางนีดันกิล

06.20 ถึง**สนามบินนานาชาติกิมแฮ (PUS) ประเทศเกาหลีใต้** จากนั้นท่านจะเข้าสู่ขั้นตอนการตรวจคนเข้าเมืองและศุลกากร โดยมีไกด์ท้องถิ่นรอต้อนรับคณะ ณ ห้องโถงผู้โดยสารขาเข้า รถพาทุกท่านเริ่มต้นการเดินทาง (เวลาที่เกาหลีใต้เร็วกว่าประเทศไทย 2 ชั่วโมง)

สำคัญ! คณะทัวร์จะออกเดินทางจากสนามบินหลังเครื่องลงประมาณ 2 ชั่วโมง
เพื่อให้เป็นไปตามกำหนดการ หากท่านติดสัมภาษณ์ ตม. และผ่านเข้าเมืองล่าช้า
กรุณาเดินทางไปสมทบกับคณะทัวร์ด้วยตนเอง และทางบริษัทฯ จะไม่รับผิดชอบค่าใช้จ่ายในการเดินทางส่วนนี้

เมืองพูซานหรือมหานครปูซาน เมืองท่าทางที่ใหญ่ที่สุดและเมืองเศรษฐกิจสำคัญทางทิศใต้ของประเทศเกาหลีใต้ สถานที่จัดงานภาพยนตร์นานาชาติตลาดปลาใหญ่สุด เมืองท่องเที่ยวทางทะเล สถานที่ท่องเที่ยวหลากหลายตามไลฟ์สไตล์ อีกทั้งยังเป็นเมืองที่ใหญ่อันดับ 2 ของประเทศรองจากเมืองหลวงกรุงโซล ปูซานได้เคยเป็นเจ้าภาพการแข่งขันกีฬาเอเชียนเกมส์ 2002 และงานเอเปค 2005 เมืองหนึ่งที่ร่วมจัดการแข่งขัน ฟุตบอลโลก 2002

นำท่านเดินทางสู่ **เมืองเคียงจู** อดีตราชธานีแห่งอาณาจักรซิลลา เมืองประวัติศาสตร์ที่ได้รับการขนานนามว่าเป็น "พิพิธภัณฑ์ไร้กำแพง" ของเกาหลีใต้ เต็มไปด้วยโบราณสถาน วัฒนธรรม และเสน่ห์แห่งเมืองมรดกโลก

อาหารกลางวัน เมนูข้าวห่อผักสไตล์เคียงจู (Gyeongju Ssambap)

เมนูพื้นเมืองขึ้นชื่อของเมืองเคียงจู เสิร์ฟข้าวพร้อมผักสดหลากชนิด สำหรับห่อรับประทานคู่กับหมูซีอิ๊วหรืออาหารเกาหลีเครื่องเคียง ซอสเต้าเจี้ยว และเมนูท้องถิ่นต่าง ๆ ให้รสชาติกลมกล่อมแบบเกาหลีแท้

นำท่านสัมผัสมรดกทางวัฒนธรรมของโลกที่ถูกจดทะเบียนโดยองค์การยูเนสโก เดินทางสู่ทิศตะวันตกของเขาโทฮันซาน ที่ตั้งของ **"วัดพุลคุกซา"** วัดใหญ่เก่าแก่และมีชื่อเสียงที่สุดของอาณาจักรซิลล่าของคาบสมุทรเกาหลีในปัจจุบัน สะท้อนถึงจิตวิญญาณของงานศิลปะในอาณาจักรซิลล่า และถือว่าเป็นสุดยอดของงานศิลปวัฒนธรรมทางศาสนาพุทธเกาหลี ภายในวัดท่านจะพบสะพานหินที่สร้างตรงไปยังโบสถลาง เจดีย์ชั้นยอดสองลักษณะ พระพุทธรูปแกะสลักปรางต่างๆ ถือแบบงานแกะสลักที่สะท้อนถึงความฉลาดของผู้คนสถานที่แห่งนี้

ผ่านชมสุสานหลวงอาณาจักรซิลลา ที่ตั้งอยู่กระจายกว่า 200 แห่งในเคียงจู และ นั่งรถผ่าน **ชมหอดูดาวชมซงแด** จัดเป็นหอดูดาวที่เก่าแก่ที่สุดในโลกและยังปรากฏให้เห็นจนทุกวันนี้ มีลักษณะเป็นรูปขวด สร้างด้วยหินในศตวรรษที่ 7 และเป็นที่ชื่นชมของนักโบราณคดีทั่วโลก เชื่อกันว่าทางเข้าหอคอยคือหน้าต่างทรงสี่เหลี่ยม ซึ่งหันไปทางใต้ตรงกลางหอคอยและต้องใช้บันไดพาด

นำท่านชม **พิพิธภัณฑ์แห่งชาติเคียงจู** พิพิธภัณฑ์สำคัญของเกาหลีใต้ที่ถ่ายทอดประวัติศาสตร์และวัฒนธรรมแห่งอาณาจักรซิลลา อดีตราชธานีพันปีของเกาหลี ภายในรวบรวมโบราณวัตถุและศิลปวัตถุล้ำค่าประมาณ **130,000 ชิ้น** พร้อมสมบัติแห่งชาติหลายรายการ ให้ท่านได้สัมผัสความรุ่งเรืองของเมืองเคียงจูผ่านเครื่องประดับทองคำ พระพุทธรูป เครื่องปั้นดินเผา ศิลปะพุทธศาสนา และโบราณวัตถุที่ค้นพบจากสุสาน วัด และโบราณสถานสำคัญต่างๆ

ไฮไลท์ที่ห้ามพลาด ได้แก่ ระฆังศักดิ์สิทธิ์พระเจ้าเซองด็อก ระฆังสำริดขนาดใหญ่แห่งยุคซิลลา มงกุฎทองคำจากสุสานซอนมาซง โบราณวัตถุจาก สระวอลจีหรืออานับจี และโซนจัดแสดงกลางแจ้งที่รวบรวมเจดีย์หิน พระพุทธรูปหิน และประติมากรรมโบราณอันทรงคุณค่า

เดินเล่น **ย่านฮวางนีดันกิล** ถนนสายสุดชิคของเมืองเคียงจูที่ผสมผสานเสน่ห์เมืองเก่าเข้ากับไลฟ์สไตล์ร่วมสมัยอย่างลงตัว เต็มไปด้วยคาเฟ่ ร้านอาหาร ร้านขนม ร้านของฝาก และมุมถ่ายรูปสวย ๆ ในบรรยากาศอาคารสไตล์ฮันอก ให้ท่านอิสระช้อปปิ้ง ชิมอาหาร และสัมผัสเสน่ห์เมืองเคียงจูในมุมที่มีชีวิตชีวา

อิสระอาหารค่ำ เพื่อให้ท่านได้เลือกสรรร้านอาหารตามใจปรารถนา !

หลังจบรายการท่องเที่ยว พาท่านเข้าพักที่โรงแรม CONNECT BUSAN HOTEL

หรือ เทียบเท่าระดับ 3 ดาว***

โรงแรมที่พักจะถูกเลือกโดยเกาหลีเนื่องจากเป็นราคาพิเศษ

DAY 3	**เมืองปูซาน**
	อาสนวิหารคาทอลิกชุกซอง - วัดแฮดง ยงกุงซา - ศูนย์เครื่องสำอางเวชสำอาง - นั่งรถไฟจิ๋ว Haeundae Sky Capsule (รวมค่าตั๋วเที่ยวเดียว) - ทางเดินลอยฟ้าซองซาโพ - ชายหาดแฮอุนแด - Hill Spa จิมจิลบัง (รวมชาวน่าและอบตัวสไตล์เกาหลี)

รับประทานอาหารเช้า ที่ ห้องอาหารโรงแรม

นำท่านชม **โบสถ์คริสต์จุกซอง** แลนด์มาร์กริมทะเลชื่อดัง ที่สร้างขึ้นเพื่อเป็นส่วนหนึ่งของฉากในละครเรื่อง DREAM มีสไตล์การตกแต่งที่เต็ม ไปด้วยกลิ่นอายความโบราณดั้งเดิมแต่ทันสมัย มีตกแต่งทั้งภายในและภายนอกด้วยศิลปกรรมแนวผสมผสานของสถาปัตยกรรมแบบยุโรปและเกาหลีที่ลงตัว ทรงคุณค่าทั้งทางด้าน ศิลปะ และด้านจิตใจ และโดดเด่นด้วยทำเลที่ตั้งวิวทิวทัศน์แวดล้อมของธรรมชาติซึ่งโอบล้อมด้วยท้องทะเล

จากนั้นนำท่านสู่ **วัดแห่งทะเลตะวันออก "แฮดงยงกุงซา"** ก่อตั้งขึ้นในปี 1376 โดยสร้างอยู่บนโขดหินริมทะเล มองเห็นน้ำทะเลสีฟ้าใสของทะเลใต้ มีบรรยากาศที่ร่มรื่น ลมพัดสบายกายและใจ แวดล้อมด้วยธรรมชาติที่สวยงามราวกับภาพวาดที่แต่งแต้มโดยจิตรกรฝีมือเอก ชื่อของวัดหมายถึงพระราชวังของมังกรกษัตริย์ซึ่งความเป็นมาของวัดแห่งนี้ก็ดูลึกลับน่าพิศวงดั่งชื่อที่ตั้งไว้ ในบริเวณวัดมีเจดีย์องค์ใหญ่ซึ่งมีผู้คนแวะเวียนไปสักการะบูชาไม่ขาดสาย ทำบุญขอพรกับรูปปั้น 12 นักษัตร ผ่านซุ้มประตูมังกรทอง ผ่านอุโมงค์เล็กๆ เข้าไปก็จะพบกับทางเดินและบันไดหิน 108 ขั้นไปยังจุดชมวิวที่อยู่ด้านบนเพื่อดื่มด่ำกับวิวทิวทัศน์ที่สวยงามจนลืมความเหนื่อยเมื่อยล้า ภาพของวัดกับแนวโขดหินรูปร่างแปลกตาสุดแล้วแต่จินตนาการของผู้มองและเกลียวน้ำวนที่หมุนวนอยู่เบื้องล่างทำให้เกิดเป็นภาพที่สวยงามน่าประทับใจ ยังมีวิหารหลัก มีเจดีย์สูง 3 ชั้น และสิงโต 4 ตัว เป็นสัญลักษณ์ของความสนุก ความโกรธ ความเศร้า และความสุข ความ

งดงามขององค์เจ้าแม่กวนอิมที่วัดแฮดง ยงกุงซา และภายในวัดก็มีสิ่งศักดิ์สิทธิ์ให้ได้กราบไหว้ขอพรมากมาย เช่น ขอลูก ขอการเรียน ขอเงิน ขอความร่ำรวย ขอโชค ขอลาภ ขอสุขภาพ ขอ.....

อาหารกลางวัน ลิ้มลองเมนูหมูไฟบลูโกกิ (บลู หมายถึง ไฟ และ โกกิ หมายถึง เนื้อสัตว์) ต้นกำเนิดอาหารชนิดนี้มาจากเมืองเพียงอันของประเทศเกาหลีเหนือ ตั้งแต่ครั้งสมัยอาณาจักรโกกูเรรียว โดยนำเนื้อหมูสไลด์หมักซอสคันจังและเครื่องปรุงรสต่างๆ เมื่อนำมาปรุงย่างคลุกคลิกบนกะทะ เมื่อปรุงสุกจะมีรสออกหวานนุ่ม ทานคู่กับข้าวสวย เครื่องเคียงต่างๆ

พาท่านไปสัมผัสความสวยความงามแบบฉบับชาวเกาหลี ที่ตีเจาะตลาดไปทั่วโลก โดยเฉพาะตลาดเอเชีย ทางบริษัทผู้ผลิตเครื่องสำอางค์มักจะคิดค้นผลิตภัณฑ์ใหม่ๆ ออกมาจำหน่ายอยู่ตลอดเพื่อตอบสนองความต้องการของผู้ใช้ เพื่อผู้หญิงผู้ชายทั้งสาว ทั้งหนุ่ม ทั้งไม่สาว ทั้งไม่หนุ่ม คนเกาหลีจะให้ความสำคัญกับเรื่องผิวหน้าเป็นอันดับแรก ต้องการให้ดูเป็นธรรมชาติที่สุดจึงเน้นการใช้กลุ่มบำรุงผิวพื้นฐาน และแบบเจาะลึก เพื่อสนองความต้องการและการช่วยแก้ปัญหาผิวพรรณ ท่านสามารถเลือกซื้อผลิตภัณฑ์การดูแลผิวพรรณอย่างถูกต้องกับผู้ชำนาญการเครื่องสำอางเวชสำอางคุณภาพ ที่ **ศูนย์เครื่องสำอางเวชสำอาง**

เช็คอิน **"ช็องซาโพ สกายวอล์ค"** ทางเดินลอยฟ้าท้าความเสียวแห่งเมืองปูซาน พาทุกท่านเดินทางสู่หนึ่งในจุดชมวิวที่สวยที่สุดของปูซาน นำท่านก้าวเดินบนทางเดินลอยฟ้าที่ทอดยาวเลียดขนานและยื่นออกไปสู่ท้องทะเลกว้างใหญ่ ตัวสะพานมีความยาวกว่า 72.5 เมตร และตระหง่านอยู่เหนือระดับน้ำทะเลถึง 20 เมตร! เอกลักษณ์อันน่าตื่นเต้นคือ "พื้นกระจกใสเคลือบแก้วหนาพิเศษ" ในบางช่วง ที่จะทำให้ท่านรู้สึกเหมือนกำลังเดินอยู่บนผิวน้ำ ท้าทายความเสียวพร้อมเปิดรับทัศนียภาพของท้องทะเลสีครามและเกลียวคลื่นที่ซัดสาดโขดหินด้านล่างได้แบบพาโนรามา 360 องศา เตรียมกล้องและชุดเก่งของคุณให้พร้อม เพราะที่นี่คืออีกมุมสวรรค์ของคนชอบถ่ายรูป!

เสพบรรยากาศริมชายหาดปูซานแบบลอยฟ้ากับ Haeundae Sky Capsule รถไฟขบวนจิ๋วสีสัน

สุดน่ารัก ดูคิ้วท์ๆ ให้เราแอบนึกถึงรถไฟของเล่นสมัยตอนเด็ก (บริการนั่ง 4 ท่าน/ตู้) รถไฟลอยฟ้าแบบตู้เดียวนี้จะวิ่งบนรางรถไฟสายเก่าที่เคยถูกทิ้งร้างไว้ โดยรถไฟจะวิ่งเรียบชายฝั่ง ให้เราได้อิ่มหนำสำราญเพลิดเพลินไปกับวิวทิวทัศน์ชายฝั่งทะเลที่สวยงามสลับกับวิวภูเขา บ้านเรือนของชาวพูซาน มองเห็นแลนด์มาร์คของพูซานอย่างสะพานเพชร Gwangan ประภาคารสีขาวบนเกาะ ความดีงามคือ วิ่งด้วยความเร็วแบบชิลๆ เพียง 5 กม./ชม. เพื่อให้เรามีเวลาเสพวิว อีกทั้งทันถ่ายรูป *(คอร์สสถานี Mipo > Cheongsapo หรือ Cheongsapo > Mipo โดยใช้เวลาประมาณ 30 นาที ขอสงวนสิทธิ์รอบเวลาจองและที่นั่ง ค่าทัวร์รวมค่าบัตร Sky Capsule ขาเดียว)*

แวะเดินเล่น **ณ หาดแฮอุนแด** หนึ่งในชายหาดที่สวยงามและมีชื่อเสียงที่สุด ตั้งอยู่ใจกลางเมืองพูซาน ด้วยหาดทรายขาวละเอียด ทะเลสีครามใส และวิวเมืองที่สวยงาม ทำให้หาดแฮอุนแดเป็นจุดหมายปลายทางยอดนิยมของนักท่องเที่ยวทั้งชาวเกาหลีและชาวต่างชาติ จากชายหาดสามารถมองเห็นตึกระฟ้าและวิวเมืองพูซานได้อย่างชัดเจน โดยเฉพาะช่วงเย็นที่พระอาทิตย์ตกดิน จะเห็นวิวที่โรแมนติกเป็นอย่างมาก

เย็น พาทุกท่านผ่อนคลาย ณ **"ฮิลล์ สปา จิมจิลบัง " (Hill Spa Jimjilbang)** จิมจิลบังและซาวน่าเกาหลีแท้ๆ ขนาด 5 ชั้น บนเนินเขาแฮอุนแด ขึ้นชื่อเรื่องความสวยงามด้วยกระจกใสบานใหญ่เปิดรับวิวทะเลแบบพาโนรามา ให้ท่านเลือกผ่อนคลายร่างกายตามอัธยาศัย **(รวมค่าเข้าซาวน่าและอบตัวสไตล์เกาหลี):**

- อ่างน้ำพุร้อนธรรมชาติวิวทะเล: แช่น้ำแร่ร้อนบำบัดร่างกาย พร้อมชมวิวเส้นขอบฟ้าและผืนน้ำสีคราม

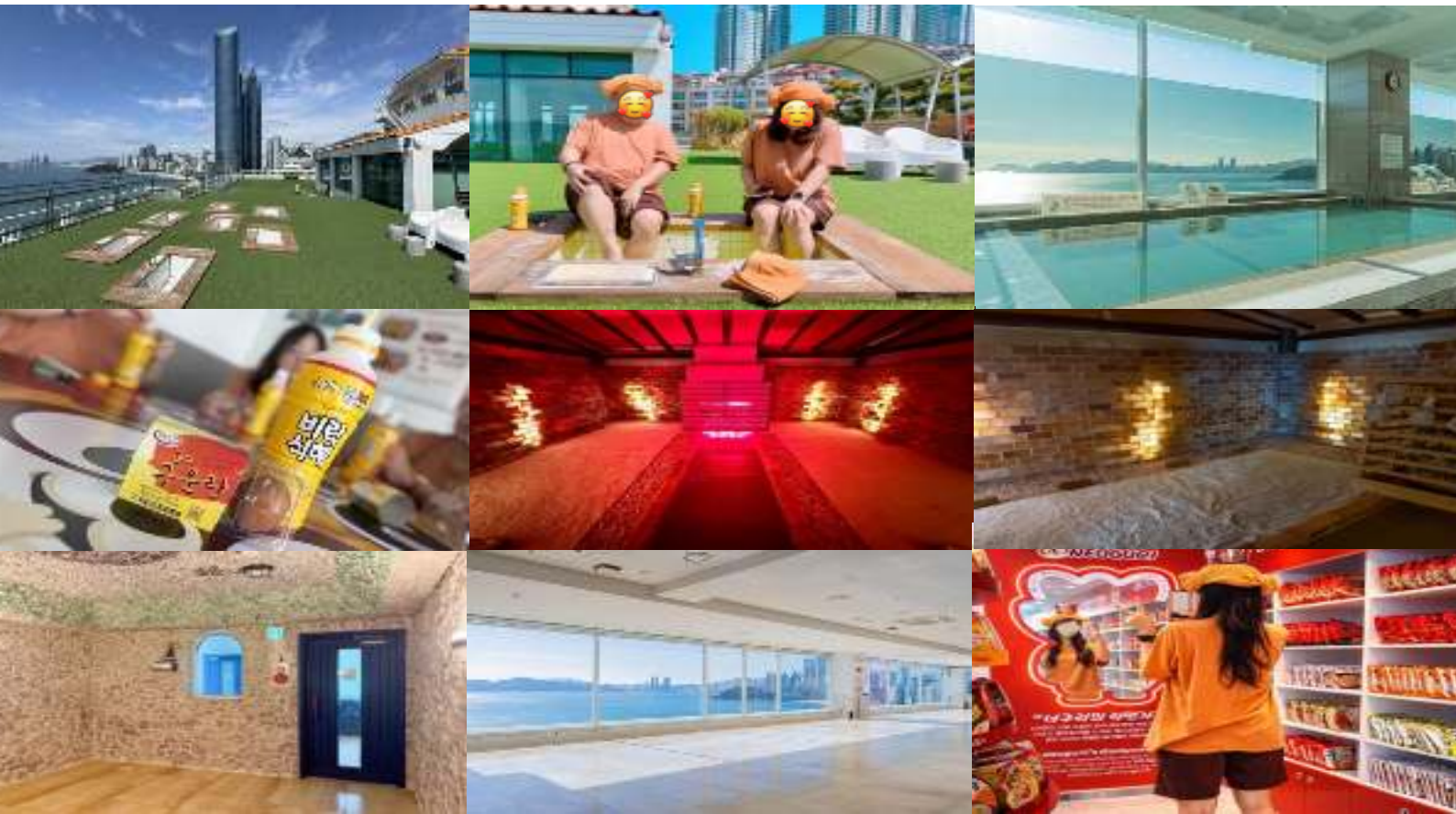

• ห้องอบจิมจิลบังหลากสไตล์: ดีท็อกซ์ผิวพรรณในห้องอุณหภูมิต่างๆ เช่น ห้องเกลือ ห้องดินเหนียว และห้องน้ำแข็ง
• สปาแช่เท้ากลางแจ้งบนดาดฟ้า (มีค่าใช้จ่ายเพิ่มเติม): นั่งแช่เท้าอุ่นๆ รับลมทะเลและชมวิวหาดแฮอุนแดจากมุมสูง
• ตามรอยซีรีส์เกาหลี: ลิ้มลองไข่ต้มชาวน่า บะหมี่กึ่งสำเร็จเข้มข้น และน้ำข้าวหวาน "ซิเคอ์" เย็นชื่นใจ (มีจำหน่าย)

อิสระอาหารค่ำ ตามอัธยาศัย เพื่อให้ท่านได้ดื่มด่ำกับการพักผ่อนอย่างเต็มที่ โดยภายในสปามีคาเฟ่ ร้านอาหาร และร้านสะดวกซื้อคอยอำนวยความสะดวก

เกร็ดความรู้เพิ่มเติม: ภายในสปามีชุดยูนิฟอร์มและผ้าขนหนูเตรียมไว้ให้ ทุกท่านสามารถลองม้วนผ้าขนหนูเป็น "หมวกแกะ" ถ่ายรูปเช็คอินเก๋ๆ แบบชาวเกาหลีแท้ๆ

หลังจบรายการท่องเที่ยว พาท่านเข้าพักที่โรงแรม CONNECT BUSAN HOTEL

หรือ เทียบเท่าระดับ 3 ดาว***

โรงแรมที่พักจะถูกเลือกโดยเกาหลีเนื่องจากเป็นราคาพิเศษ

DAY 4 เมืองปูซาน

ศูนย์โสมสมุนไพร - หมู่บ้านวัฒนธรรมคัมชอน - ดิวตี้ฟรี - ย่านซอมยอน (Seomyeon) - สยามสแควร์ พูซานถนนนัมโพดง และ ตลาดปลาจากัลชิ

รับประทานอาหารเช้า ที่ ห้องอาหารโรงแรม

เยี่ยมชมหนึ่งในสินค้าเศรษฐกิจเกาหลีที่สำคัญ...โสมเกาหลี พารู้จักสมุนไพรโสมเกาหลีหรือราชาแห่งมวลสมุนไพรเพราะเกาหลีใต้เป็นประเทศที่มีการผลิตโสมเกาหลีที่มีคุณภาพเป็นอันดับ 1 ของโลก ซึ่งใครที่ได้มาเที่ยวก็จะชื่นชอบหาซื้อเป็นของฝากเพราะราคาที่ถูกว่าเมืองไทยและคุณประโยชน์นานัปการ เช่น ช่วยเสริมความแข็งแรงให้แก่ระบบย่อยอาหารและปอด ช่วยทำให้จิตใจสงบและเพิ่มพละกำลังโดยส่วนรวม สรรพคุณทางการแพทย์ ช่วยบำรุงหัวใจ ป้องกันโรคหัวใจขาดเลือด เสริมประสิทธิภาพทางเพศ ลดและป้องกันมะเร็ง

หมู่บ้านวัฒนธรรมคัมชอน (นักท่องเที่ยวต่างชาติบอกว่า " ซาโตรินี่ " หรือ " มาชูปิชู " ไปพิสูจน์กัน) หมู่บ้านวัฒนธรรมกัมชอน ตั้งอยู่บนเนินเขา สถานที่ทำให้เราเพลิดเพลินไปกับการลัดเลาะไปตามตรอกซอกซอย กับบรรยากาศสีสันสดใสของแต่ละบ้านที่เกิดจากการร่วมมือของชาวบ้านท้องถิ่นและความคิดสร้างสรรค์ของนักศิลปะเกาหลีที่ร่วมกันปรับแต่งหมู่บ้านจนออกมาสวยงาม ภายในรูปแบบโครงการที่เกิดจากเจ้าเมืองพูซาน (แต่เดิมนั้นเป็นถิ่นฐานของผู้คนที่อพยพขึ้นมาครั้งสงครามเกาหลีซึ่งภายหลังสงครามเกาหลี และเป็นแหล่งเสื่อมโทรมในอดีต) อีกทั้งยังมีจุดชมวิวที่เห็นน้ำ

ทะเลกว้างไกลสุดตา (ต้องเดินกันหน่อยนะ)

อาหารกลางวัน BBQ บาร์บีคิวบุฟเฟ่ต์เกาหลี สไตล์กินไม่อั้น

อิ่มแบบเลือกได้ในสไตล์คุณ **มีบริการเนื้อหมู เนื้อวัว** และ วัตถุดิบต่างๆ ให้เราได้เลือกมาปิ้งย่างกัน ยังมีเครื่องเคียงที่ต้องทานคู่กัน เช่น น้ำจิ้มเต้าเจี้ยวซัมจัง ผักกาดหอมซังชู กระเทียม เครื่องเคียงต่างๆ ข้าวสวย ให้ท่านตักกินซ้ำๆ ได้ไม่ต้องเกรงใจ

เพลิดเพลินกับการช้อปปิ้ง ณ ห้างปลอดภาษีดิวตี้ฟรี (ปัจจุบันเป็นที่นิยมมาก เพราะ ดิวตรี้ฟรีประเทศนี้ มีถึง 5 บริษัทแข่งขันกัน) ให้ท่านได้เลือกซื้อสินค้าแบรนด์เนมนำเข้าจากต่างประเทศมากมายหลากหลายชนิด รวมทั้งสินค้าแบรนด์เกาหลียอดนิยมที่ชาวเกาหลี ชาวจีน และชาวญี่ปุ่น นิยมมาเลือกซื้อหากันมากมาย

นำท่านเดินเล่น **ย่านซอมยอน (Seomyeon)** ย่านช้อปปิ้งและความบันเทิงใจกลางเมืองปูซาน ศูนย์รวมร้านค้าแฟชั่น คาเฟ่ ร้านอาหาร เครื่องสำอาง และแหล่งไลฟ์สไตล์ยอดนิยม บรรยากาศคึกคักทั้งกลางวันและกลางคืน ให้ท่านอิสระช้อป ชิม เดินเล่น และสัมผัสสีสันเมืองปูซานแบบคนท้องถิ่น

ลิ้มลองอาหารคาวหวานว่างเกาหลี ณ เซ็นเตอร์พ้อยพูซาน ถนนนัมโพดง มีขนมดัง Hotteok ที่นี่เปรียบเสมือนย่านเมียงดองที่กรุงโซล เพราะเป็นแหล่งร้านอาหาร คาเฟ่ ช้อปปิ้งสินค้าในใจกลางเมืองพูซาน ยังเป็นที่ตั้งสถานที่ตั้ง

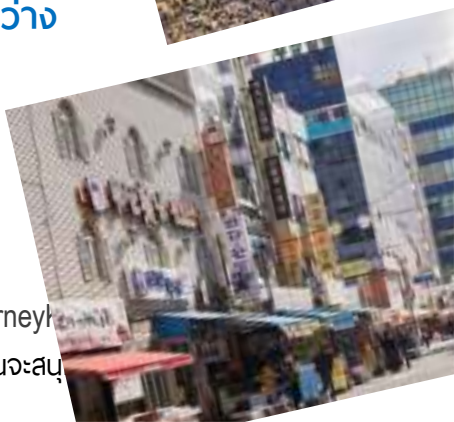

โรงหนังมากมายของเมืองพูซาน และ ยังเป็นสถานที่ดาราฮอลีวู้ดเกาหลีที่ได้รับรางวัลได้ประทับรอยมือไว้เป็นที่ระลึก มีประติมากรรมทองแดงตั้งอยู่โดยทั่วไป เป็นจุดที่นักท่องเที่ยวควรค่าแก่การมาเยี่ยมชม ฝั่งตรงข้ามของย่านนัมโพดอง เป็นที่ตั้งของ **ตลาดปลาจากัลชิ** สถานที่เราจะสัมผัสชีวิตและอาชีพพื้นเมืองของชาวพูซานดั้งเดิม ซึ่งเป็นที่รู้จักตั้งแต่สมัยสงครามเกาหลี 1950 เป็นต้นมา เป็นแหล่งรวมขายส่งปลาทุกชนิด ทุกวันจะมีของสดของทะเลมากมายนำมาประมูลกันในยามเช้ามืด และช่วงสายยังสามารถซื้อในราคาปลีกที่ค่อนข้างถูก

อิสระอาหารค่ำ เพื่อให้ท่านได้เลือกสรรร้านอาหารตามใจปรารถนา !

หลังจบรายการท่องเที่ยว พาท่านเข้าพักที่โรงแรม CONNECT BUSAN HOTEL

หรือ เทียบเท่าระดับ 3 ดาว***

โรงแรมที่พักจะถูกเลือกโดยเกาหลีเนื่องจากเป็นราคาพิเศษ

DAY 5 เมืองปูซาน – สนามบินนานาชาติกิมแฮ ประเทศเกาหลีใต้ – สนามบินนานาชาติสุวรรณภูมิ ประเทศไทย

ส่งท้ายเกาหลี ช้อปสุขภาพ - สวนสาธารณะยงดูซาน - ช้อปปิ้งของฝาก บินกลับไทย

รับประทานอาหารเช้า ที่ ห้องอาหารโรงแรม และ คืนห้องพัก

ศูนย์น้ำมันสนเข็มแดง ซึ่งผลิตจากใบสนเข็มแดงในประเทศเกาหลี เพื่อช่วยผู้ที่มีปัญหาเรื่องไขมันอุดตันในเส้นเลือด คลอเรสเตอรอลในเลือดสูง ไขข้อเสื่อม หรือ การไหลหมุนเวียนของเลือด เป็นต้น กว่าจะมาทำเป็นน้ำมันสนสกัดได้ 1 แคปซูล ต้องใช้ใบสนเข็มแดงประมาณ 2.7 ก.ก. แนะนำให้ทุกท่านเลือกซื้อเป็นของฝากสุขภาพเพื่อตัวท่านเองและคนที่ท่านรักหรือคนที่ท่านเคารพ เพราะเป็นสารอาหารธรรมชาติ ที่วิจัยจากโรงพยาบาลชั้นนำในเกาหลีแล้วว่า ไม่มีผลข้างเคียง ปักหมุดจุดเช็คอิน ! **"หอคอยปูซาน ไดมอนด์ทาวเวอร์"** และสวนยงดูซาน พาทุกท่านขึ้นสู่ สวนสาธารณะยงดูซาน สวนสวยบนเขารูปร่างคล้าย "หัวมังกร" ที่คอยพิทักษ์เมืองปูซานจากท้องทะเล นำท่านชมสัญลักษณ์แห่งความภูมิใจของชาวเกาหลี อาทิ อนุสาวรีย์นายพลอีซุนซิน วีรบุรุษผู้คิดค้น "เรือเต่า" ในการรบชนะกองทัพญี่ปุ่น, หอระฆัง

เมือง และนาฬิกาดอกไม้สุดน่ารัก (ตามฤดูกาล) **"ไดมอนด์ทาวเวอร์"** คือ หอคอยชมวิวที่สูงถึง 120 เมตรเหนือระดับน้ำทะเล 1 ใน 2 หอคอยระดับชาติของเกาหลี ให้ท่านได้เดินเล่นถ่ายรูปในบรรยากาศร่มรื่น และสัมผัสกลิ่นอายประวัติศาสตร์อันทรงคุณค่า (หมายเหตุ: ค่าทัวร์ไม่รวมบัตรขึ้นลิฟต์ชมวิวบนหอคอย ท่านสามารถแจ้งไกด์เพื่อประสานงานซื้อบัตรหน้างาน)

อาหารกลางวัน เมนูต้องลอง "เดจิ กุกพับ หรือ ข้าวต้มหมู"

ตำนานอาหารแห่งเมืองพูซาน ! อาหารชุดจานเดียวที่มีแฟนคลับจากทั่วประเทศ หาทานได้ที่เมืองพูซานเท่านั้น มีประวัติอาหารกว่า 500 ปี ตั้งแต่สมัยอาณาจักรโกกูเรียวถึงช่วงเมืองพูซาน สถานที่ตั้งสุดท้ายของเกาหลีใต้ในช่วงสงครามเกาหลี คล้ายข้าวต้มหมู มีรสชาติของน้ำซุปที่ถูกตุ๋นเคี่ยว ออกน้ำข้นหวานกระดูกหมู แก้คลายความเหนื่อยล้าได้ดีมาก เครื่องจิ้มซัมจัง พริกสด เพื่อเพิ่มรสชาติ ถือเป็นประสบการณ์ที่ลิ้มลองเมนูพื้นเมือง !!!

พาทุกท่านอุดหนุน **LOCAL Supermarket** ซึ่งท่านสามารถเลือกซื้อสินค้าเกาหลีไปเป็นของฝากหรือไว้ทานกันในครอบครัว เช่น บะหมี่ราเมียน อูด้ง กิมจิ ขนมช็อคโก้พาย น้ำจิ้มปรุงรสหมูย่างเกาหลี ไก่ตุ๋นโสมสำเร็จรูป ผลไม้ตามฤดูกาล เป็นต้น

ได้เวลาสมควร เดินทางสู่สนามบินนานาชาติกิมแฮ (PUS) เกาหลีใต้ เพื่อเตรียมความพร้อมเช็คอิน

18.00 เดินทางสู่ ประเทศไทย โดยสายการบิน **Air Busan (BX)** เที่ยวบินที่ **BX725**

21.55 เดินทางถึง สนามบินนานาชาติสุวรรณภูมิ (BKK) ประเทศไทย โดยสวัสดิภาพ

****

หมายเหตุ:

- **การปรับเปลี่ยนโปรแกรม ราคา และเที่ยวบิน:** โปรแกรมทัวร์ ลำดับการท่องเที่ยว **ราคา (ซึ่งอาจปรับตามภาษีสายการบิน เช่น ภาษีน้ำมัน/อื่นๆ อิงอัตรา ณ วันที่ 30.09.26)** เที่ยวบิน และตารางบิน อาจเปลี่ยนแปลงหรือสับเปลี่ยนได้ตามความเหมาะสม โดยไม่จำเป็นต้องแจ้งล่วงหน้า ทั้งนี้ขึ้นอยู่กับสถานการณ์ท้องถิ่น สภาพอากาศเทศกาล ปัจจัยทางการเมือง สายการบิน การจราจร หรือเหตุการณ์นอกเหนือการควบคุม อย่างไรก็ตาม บริษัทฯ จะคำนึงถึงประโยชน์และความปลอดภัยของทุกท่านเป็นสำคัญสูงสุดเสมอ
- **รูปภาพประกอบ:** ภาพทั้งหมดในโปรแกรมใช้เพื่อความเข้าใจและส่งเสริมการท่องเที่ยวเท่านั้น อาจไม่ตรงกับสภาพปัจจุบันเสมอไป
- **ประกันการเดินทาง:** ประกันการเดินทางที่จัดทำโดยบริษัทฯ คุ้มครองเฉพาะประกันอุบัติเหตุในการเดินทาง **ไม่รวมประกันสุขภาพและโรคประจำตัว** หากต้องการซื้อประกันสุขภาพเพิ่มเติม กรุณาสอบถามเจ้าหน้าที่ทัวร์ก่อนเดินทาง
- **ความรับผิดชอบและเหตุสุดวิสัย:** บริษัทฯ จะไม่รับผิดชอบและไม่สามารถคืนค่าใช้จ่ายใดๆ ได้ หากเกิดเหตุสุดวิสัย หรือเหตุการณ์นอกเหนือการควบคุมของบริษัทฯ รวมถึงการถูกปฏิเสธเข้า/ออกเมือง หรือการไม่เข้าร่วมกิจกรรม/รับประทานอาหารบางมื้อ (โปรดดูรายละเอียดเพิ่มเติมในหัวข้อ 'ความรับผิดชอบและเหตุสุดวิสัย')
- **บริการรถนำเที่ยว:** จะบริหารเวลาตามความเหมาะสม (6-12 ชม./วัน) ตามกฎหมายแรงงาน หากใช้รถเกินเวลาที่กำหนด อาจมีค่าใช้จ่ายเพิ่มเติม หรือจำเป็นต้องเปลี่ยนรถใหม่ (โปรดดูรายละเอียดเพิ่มเติมในหัวข้อ 'รถนำเที่ยว')

รับประกันออกเดินทางเมื่อมีผู้ร่วมทริปตั้งแต่ 15 ท่านขึ้นไป พร้อมหัวหน้าทัวร์

ค่าทัวร์ไม่รวมค่าทิปมัคคุเทศก์ท้องถิ่นและพนักงานขับรถท้องถิ่น 1,800 บาท ต่อทริปต่อผู้เดินทาง

ราคาเด็กทารก: (อายุต่ำกว่า 24 เดือน ณ วันที่เดินทางไปและวันเดินทางกลับ) ราคาพิเศษ 7,000 บาท

ราคานี้สำหรับ ผู้ถือหนังสือเดินทางไทยเท่านั้น (สำหรับผู้ถือหนังสือเดินทางต่างชาติ +3,000 บาท)

Departure ตุลาคม 2026

ที่นั่งมีจำนวนจำกัดในแต่ละวัน โปรดจองและชำระเงินก่อนเพื่อรักษาสิทธิ์ หากจองล่าช้า ราคาตั๋วอาจมีการเปลี่ยนแปลง

เช็คอิน	วันออกเดินทาง			วันเดินทางกลับ			ราคา/ท่าน (บาท)	ห้องเดี่ยว+	หมายเหตุ
วันศุกร์	09	ตุลาคม	26	13	ตุลาคม	26	22,900	5,900	วันนวมินทรมหาราช
วันพุธ	14	ตุลาคม	26	18	ตุลาคม	26	21,900	5,900	
วันพุธ	21	ตุลาคม	26	25	ตุลาคม	26	22,900	5,900	วันปิยมหาราช
วันพุธ	28	ตุลาคม	26	01	พฤศจิกายน	26	21,900	5,900	

Departure พฤศจิกายน 2026

ที่นั่งมีจำนวนจำกัดในแต่ละวัน โปรดจองและชำระเงินก่อนเพื่อรักษาสิทธิ์ หากจองล่าช้า ราคาตั๋วอาจมีการเปลี่ยนแปลง

เช็คอิน	วันออกเดินทาง			วันเดินทางกลับ			ราคา/ท่าน (บาท)	ห้องเดี่ยว+	หมายเหตุ
วันพุธ	04	พฤศจิกายน	26	08	พฤศจิกายน	26	20,900	5,900	
วันศุกร์	13	พฤศจิกายน	26	17	พฤศจิกายน	26	20,900	5,900	
วันศุกร์	20	พฤศจิกายน	26	24	พฤศจิกายน	26	20,900	5,900	
วันศุกร์	27	พฤศจิกายน	26	01	ธันวาคม	26	20,900	5,900	

Departure ธันวาคม 2026

ที่นั่งมีจำนวนจำกัดในแต่ละวัน โปรดจองและชำระเงินก่อนเพื่อรักษาสิทธิ์ หากจองล่าช้า ราคาตั๋วอาจมีการเปลี่ยนแปลง

เช็คอิน	วันออกเดินทาง			วันเดินทางกลับ			ราคา/ท่าน (บาท)	ห้องเดี่ยว+	หมายเหตุ
วันศุกร์	04	ธันวาคม	26	08	ธันวาคม	26	21,900	5,900	วันพ่อ
วันศุกร์	18	ธันวาคม	26	22	ธันวาคม	26	20,900	5,900	
วันศุกร์	25	ธันวาคม	26	29	ธันวาคม	26	23,900	5,900	วันคริสมาสต์

วันอังคาร	29	ธันวาคม	26	02	มกราคม	27	**25,900**	**7,900**	วันปีใหม่
วันศุกร์	31	ธันวาคม	26	04	มกราคม	27	**26,900**	**7,900**	วันปีใหม่

Departure มกราคม 2027

ที่นั่งมีจำนวนจำกัดในแต่ละวัน โปรดจองและชำระเงินก่อนเพื่อรักษาสิทธิ์ หากจองล่าช้า ราคาตั๋วอาจมีการเปลี่ยนแปลง

เช็คอิน	วันออกเดินทาง			วันเดินทางกลับ			ราคา/ท่าน (บาท)	ห้องเดี่ยว+	หมายเหตุ
วันศุกร์	08	มกราคม	27	12	มกราคม	27	**21,900**	**5,900**	
วันศุกร์	15	มกราคม	27	19	มกราคม	27	**21,900**	**5,900**	
วันอังคาร	19	มกราคม	27	23	มกราคม	27	**21,900**	**5,900**	
วันศุกร์	22	มกราคม	27	26	มกราคม	27	**21,900**	**5,900**	
วันศุกร์	29	มกราคม	27	02	กุมภาพันธ์	27	**21,900**	**5,900**	

Departure กุมภาพันธ์ 2027

ที่นั่งมีจำนวนจำกัดในแต่ละวัน โปรดจองและชำระเงินก่อนเพื่อรักษาสิทธิ์ หากจองล่าช้า ราคาตั๋วอาจมีการเปลี่ยนแปลง

เช็คอิน	วันออกเดินทาง			วันเดินทางกลับ			ราคา/ท่าน (บาท)	ห้องเดี่ยว+	หมายเหตุ
วันศุกร์	05	กุมภาพันธ์	27	09	กุมภาพันธ์	27	**21,900**	**5,900**	
วันศุกร์	12	กุมภาพันธ์	27	16	กุมภาพันธ์	27	**21,900**	**5,900**	
วันศุกร์	19	กุมภาพันธ์	27	23	กุมภาพันธ์	27	**22,900**	**5,900**	วันมาฆบูชา
วันศุกร์	26	กุมภาพันธ์	27	02	กุมภาพันธ์	27	**19,900**	**5,900**	

ข้อกำหนดและเงื่อนไขการเดินทางและบริการทัวร์เกาหลี

- **โปรแกรมจอยหน้าร้าน/ตัดกรุ๊ปส่วนตัว:** มีค่าใช้จ่ายเพิ่มเติม 3,000-7,000 บาทต่อท่าน โปรดสอบถามรายละเอียด
- **กรณีจำนวนผู้เดินทางต่ำกว่ากำหนด:** หากจำนวนผู้เดินทางไม่ถึงเกณฑ์ที่กำหนด บริษัทฯ อาจมีการเปลี่ยนแปลงราคา หรืออาจพิจารณายกเลิกการเดินทาง อย่างไรก็ตาม หากผู้เดินทางทุกท่านยินดีชำระค่าบริการเพิ่มเพื่อให้คณะเดินทางได้ ทางบริษัทฯ ยินดีประสานงาน
- **หมายเหตุสำคัญ** ***เพื่อให้ได้รับการสนับสนุนส่งเสริมการท่องเที่ยว*** จึงขอประชาสัมพันธ์และขอเรียนให้ลูกค้าทุกท่านทราบว่า ทุกท่านต้องเข้าเยี่ยมชมร้านค้าสินค้าพื้นเมืองเกาหลีที่ได้รับการจดทะเบียนถูกต้องตามกฎหมายสาธารณรัฐเกาหลี ***เพื่อรับฟังและเลือกซื้อสินค้าที่ชื่นชอบเป็นเวลา 60 นาทีต่อร้านค้าพื้นเมือง*** อาทิเช่น ศูนย์โสมเกาหลี ศูนย์น้ำมันสน ศูนย์เครื่องสำอางเวชสำอาง เป็นต้น
- **ปกติผู้จัดจะส่งใบนัดหมายเตรียมตัวการเดินทาง ก่อนการเดินทางอย่างน้อยประมาณ 5-7 วัน**

อัตราค่าบริการนี้รวม

1. ตั๋วเครื่องบินไปกลับชั้นประหยัด + น้ำหนักสัมภาระ (ตั๋วหมู่คณะ)
2. โรงแรมที่พัก
3. อาหารเช้า อาหารกลางวัน อาหารเย็นหรือค่ำ ตามที่ระบุไว้ในรายการ
4. ค่ารถนำเที่ยวตลอดเส้นทางตามที่ระบุในรายการ
5. ค่าเข้าสถานที่ท่องเที่ยว
6. ค่ามัคคุเทศก์ท้องถิ่น / หัวหน้าทัวร์นำเที่ยวคนไทย (ตามเงื่อนไข) คอยดูแลอำนวยความสะดวกทุกท่านตลอดการเดินทาง
7. ประกันภัยการเดินทาง ตามเงื่อนไขกรมธรรม์คุ้มครองอุบัติเหตุ 1 ล้านบาท และค่ารักษาพยาบาล 5 แสนบาท รวมถึงอาหารเป็นพิษ

อัตราค่าบริการไม่รวม

1. ค่าใช้จ่ายอื่นๆ ที่นอกเหนือจากรายการระบุ อาทิเช่น ค่าอาหารเครื่องดื่ม นอกเหนือจากรายการ ค่าซักรีด ค่าโทรศัพท์ รูมเซอร์วิส มินิบาร์ ทีวีช่องพิเศษ ค่าทำหนังสือเดินทาง ค่าพาสปอร์ตต่างด้าว ค่าพนักงานยกกระเป๋าที่โรงแรม เป็นต้น
2. **ค่าธรรมเนียมการลงทะเบียน K-ETA (Korea Electronic Travel Authorization)** สำหรับผู้ถือหนังสือเดินทางไทยเล่มสีแดงทั่วไป จำเป็นต้องลงทะเบียนแจ้งความประสงค์เข้าประเทศเกาหลีล่วงหน้าผ่านระบบ K-ETA *ยกเว้นผู้ถือหนังสือเดินทางราชการ ผู้ที่มีอายุ 17 ปีหรือต่ำกว่า และอายุ 65 ปีขึ้นไป* (**บริษัทฯ สามารถให้บริการลงทะเบียนได้ มีค่าธรรมเนียม 590 บาท/ครั้ง** โดยค่าบริการนี้ไม่สามารถคืนเงินได้ไม่ว่าผลการลงทะเบียนจะผ่านหรือไม่ก็ตาม)
3. ค่า Vat 7% และ ค่าภาษีหัก ณ ที่จ่าย 3%
4. **ค่าทิปมัคคุเทศก์ท้องถิ่นและพนักงานขับรถท้องถิ่น**
5. **ทิปหัวหน้าทัวร์แล้วแต่ความพึงพอใจของลูกค้า (มาตรฐาน 100 บาท/ท่าน/วัน)**
6. ค่าประกันภัยธรรมชาติ และประกันชีวิตส่วนตัว และประกันสุขภาพ (หากต้องการ)
7. ค่าอาหารสำหรับท่านที่ทานเจ มังสวิรัติ และ/หรืออาหารสำหรับมุสลิม (อาจมีค่าใช้จ่ายเพิ่มเติม)
8. ค่าสัมภาระที่หนักเกินและ/หรือมีขนาดเกินกว่าที่สายการบินกำหนด
9. **ค่าบริการเรียกเก็บเพิ่มเติมในกรณีแยกตัวจากคณะ USD 80 ต่อท่านต่อวัน หากไม่แจ้งล่วงหน้า**

การจองทัวร์ และการชำระเงิน

มัดจำท่านละ

ปกติชำระมัดจำ 5,000 บาท ภายใน 2 วัน (48 ชั่วโมง) หลังจากส่งเอกสารการจอง (กรณีช่วงวันหยุด/เทศกาล ชำระมัดจำ 10,000 บาท กรณีราคาพิเศษ/โปรโมชั่น ขอเก็บค่าทัวร์เต็มจำนวน ภายใน 2 วัน หรือ ภายใน 48 ชั่วโมง)

- กรุณาส่งรายละเอียดการติดต่อ (ชื่อผู้ติดต่อ, เบอร์มือถือ, อีเมล, Line ID) และข้อมูลของผู้เดินทางทุกคน (ชื่อ-นามสกุล, เบอร์มือถือ, สำเนาหนังสือเดินทาง) ให้กับเจ้าหน้าที่ตามช่องทางที่แจ้ง เพื่อทำการจอง
- เมื่อเจ้าหน้าที่ได้รับข้อมูลและยืนยันการชำระเงินมัดจำแล้ว จะดำเนินการจองส่วนเกี่ยวข้องต่างๆ (ไม่สามารถปรับเปลี่ยนชื่อ-นามสกุล หรือผู้เดินทางได้)

ชำระส่วนที่เหลือ

ชำระส่วนที่เหลือทั้งหมด **พร้อมค่าทิปมัคคุเทศก์ท้องถิ่นและพนักงานขับรถท้องถิ่น** ก่อนวันเดินทางอย่างน้อย 30 วัน

กรณีจองน้อยกว่า 30 วัน

บริษัทฯ ขอสงวนสิทธิ์เก็บค่าทัวร์เต็มจำนวน

ยกเลิกที่นั่งอัตโนมัติ

หากไม่ชำระมัดจำ หรือชำระไม่ครบตามกำหนด ถือว่าท่านยกเลิกการเดินทางโดยอัตโนมัติ และบริษัทฯ ขออนุญาตตัดที่นั่งให้ลูกค้าท่านอื่น

หลักฐานการโอนเงิน

โปรดส่งสำเนาการโอนเงินแต่ละส่วนมาทางอีเมลของบริษัทฯ เท่านั้น

เงื่อนไขการยกเลิกการจอง

- **ยกเลิกก่อน 30 วันขึ้นไป (ยกเว้นช่วงวันหยุด/เทศกาล):** คืนเงินค่าทัวร์หลังหักค่าใช้จ่ายที่เกิดขึ้นจริง
- **ยกเลิกก่อน 45 วัน (กรณีเดินทางตรงกับวันหยุดนักขัตฤกษ์ หรือวันหยุดเทศกาล):** ต้องยกเลิกก่อนการเดินทาง 45 วัน
- **ยกเลิก 15-29 วัน:** คืนเงิน 50% ของค่าทัวร์ หรือหักค่าใช้จ่ายตามจริง เช่น ค่ามัดจำตั๋วเครื่องบิน โรงแรม และค่าใช้จ่ายจำเป็นอื่นๆ
- **ยกเลิกน้อยกว่า 15 วัน:** บริษัทฯ ขอสงวนสิทธิ์เก็บเงินค่าทัวร์ทั้งหมด ไม่ว่ากรณีใดๆ ทั้งสิ้น
- **กรณีวันหยุดยาวต่อเนื่องหรือราคาโปรโมชั่น/ซื้อขาด:** บริษัทฯ ขอสงวนสิทธิ์ในการเรียกเก็บค่าทัวร์เต็มจำนวนทุกกรณี อย่างไรก็ตาม ท่านสามารถเปลี่ยนชื่อผู้เดินทางได้ โดยมีเงื่อนไขดังนี้:
  - ***แจ้งเปลี่ยนชื่อล่วงหน้า:*** ต้องแจ้งเป็นลายลักษณ์อักษรทางอีเมลให้เจ้าหน้าที่ทราบล่วงหน้าอย่างน้อย 25 วันก่อนวันเดินทาง
  - ***ค่าใช้จ่ายเพิ่มเติม:*** หากแจ้งหลังจากเจ้าหน้าที่ออกเอกสารที่เกี่ยวข้องแล้ว บริษัทฯ ขอสงวนสิทธิ์ในการเรียกเก็บค่าใช้จ่ายจริงที่เกิดขึ้นทั้งหมด ซึ่งจะขึ้นอยู่กับช่วงวันเดินทางและกระบวนการของแต่ละคณะเป็นสำคัญ
- **การยกเลิกที่ไม่ได้เกิดจากความผิดบริษัทฯ:** หากมีการยกเลิกการเดินทางที่ไม่ได้เกิดจากความผิดของบริษัทฯ (เช่น สถานทูตปฏิเสธวีซ่า ตม. ไม่อนุญาตให้ออก/เข้าประเทศ เหตุสุดวิสัย) บริษัทฯ ขอสงวนสิทธิ์ไม่รับผิดชอบและไม่คืนค่าทัวร์ใดๆ
- **กรณีราคาโปรโมชั่น/ซื้อขาด:** เนื่องจากเป็นราคาโปรโมชั่น และซื้อขาดแบบมีเงื่อนไขกับสายการบินและผู้จัดปลายทางเกาหลี จึงไม่มีการคืนเงินมัดจำหรือค่าบริการทั้งหมดไม่ว่ากรณีใดๆ
- **การขอคืนเงิน:** ผู้มีชื่อในเอกสารการจองจะต้องส่งอีเมล หรือเดินทางมาเซ็นเอกสารการขอรับเงินคืนที่ทำการของผู้จัด โดยแนบหนังสือมอบอำนาจ (ถ้ามี) หลักฐานการชำระเงิน และหน้าสมุดบัญชีธนาคารให้ครบถ้วน

เงื่อนไขการบริการระหว่างการเดินทาง

ตั๋วเครื่องบินหมู่คณะ

- **การสำรองที่นั่ง:** เพื่อให้การสำรองที่นั่งเป็นไปอย่างถูกต้อง ***กรุณาส่งสำเนาหนังสือเดินทาง*** (Passport) ที่ชัดเจน พร้อมเซ็นรับรองเอกสาร (ข้อมูลที่ต้องการ คือ คำนำหน้าชื่อ ชื่อ-นามสกุล วันเดือนปีเกิด เลขที่พาสปอร์ต และวันหมดอายุ)
- **ข้อผิดพลาดชื่อ:** หากไม่ส่งข้อมูลครบถ้วน และเกิดการออกชื่อ-นามสกุลผิดพลาด ผู้เดินทางจะต้องรับผิดชอบค่าใช้จ่ายใหม่ทั้งหมด
- **การแก้ไขชื่อ:** สายการบินไม่มีระบบเสียค่าใช้จ่ายเพื่อแก้ไขตัวสะกด คำนำหน้าชื่อ/ชื่อ/นามสกุล หรือการเปลี่ยนชื่อผู้เดินทาง
- **การเลือกที่นั่ง:** การจัดที่นั่งเป็นไปตาม ***ระบบสุ่มของสายการบิน*** จึงไม่สามารถล็อกที่นั่งหรือเลือกแถวที่นั่งได้ ผู้เดินทางอาจไม่ได้นั่งติดกัน
- **สัมภาระ:** รับสิทธิ์น้ำหนักกระเป๋าสำหรับ ***สัมภาระใต้ท้องเครื่อง และสัมภาระถือขึ้นเครื่อง*** ตามขนาดและจำนวนที่สายการบินกำหนด
- **ตั๋วราคาพิเศษ:** ไม่สามารถสะสมไมล์ได้ ไม่สามารถเลื่อนวันเดินทาง คืนเงิน หรือเปลี่ยนชื่อผู้เดินทางได้ หากผู้เดินทาง ถูกปฏิเสธการออกนอกประเทศไทย หรือเข้าประเทศปลายทาง ไม่ว่าจากเจ้าหน้าที่แรงงานไทย, ตม.ไทย หรือ ตม.ปลายทาง ทางผู้จัดและสายการบิน จะไม่รับผิดชอบค่าใช้จ่ายใดๆ ที่เกิดขึ้น รวมถึงค่าปรับที่ประเทศนั้นๆ เรียกเก็บ ผู้เดินทางจะต้องรับผิดชอบค่าใช้จ่ายในการเดินทางกลับประเทศไทยเอง หรือต้องซื้อตั๋วใบใหม่ (ขึ้นอยู่กับการพิจารณาของเจ้าหน้าที่และสายการบิน ซึ่งผู้จัดไม่สามารถแทรกแซงได้)
- **เที่ยวบินภายในประเทศ (สำหรับเชื่อมต่อ):** หากท่านจำเป็นต้องซื้อตั๋วเครื่องบินภายในประเทศเพื่อเชื่อมต่อกับเที่ยวบินระหว่างประเทศ โปรดเลือกซื้อบัตรโดยสารประเภทที่สามารถเลื่อนวันและเวลาได้ เพื่อป้องกันปัญหาที่อาจเกิดขึ้นจากเที่ยวบินล่าช้า
- **เวลาเช็คอิน:** เคาน์เตอร์เช็คอินเปิดให้บริการ 3 ชั่วโมงก่อนเวลาเครื่องออก และปิด 90 นาทีก่อนเวลาเครื่องออก ผู้เดินทางต้องดำเนินการให้เรียบร้อยภายในเวลาที่กำหนด หากไม่ดำเนินการให้ทันเวลา สายการบินสงวนสิทธิ์ปฏิเสธการเดินทางโดยไม่มีการคืนเงิน
- **สิทธิ์สายการบินปฏิเสธการเดินทาง:** สายการบินอาจปฏิเสธการเดินทางหาก ไม่แสดงตน/ยืนยันตัวตน แสดงเอกสารไม่ครบถ้วน/ไม่ถูกต้อง ไม่มีวีซ่า/เอกสารจำเป็น มีอาการเมาสุรา/เป็นอันตรายทางการแพทย์ หรือก่อความวุ่นวาย/ดูหมิ่นพนักงาน

โรงแรมและห้องพัก

- **การจัดสรรห้องพัก:** ที่พักเป็นโรงแรมตามรายการที่ระบุ หรือเทียบเท่า พักห้องละ 2-3 ท่าน พร้อมรวมอาหารเช้า ณ โรงแรม (สำหรับผู้เดินทาง 3 ท่านต่อห้อง: โรงแรมอาจไม่มีบริการเตียงเสริม การจัดสรรห้องพัก 3 ท่านอาจเป็นไปในรูปแบบห้องที่ครอบครัว หรืออาจจะต้องชำระค่าชื่อเพิ่มห้องเดี่ยว)
- **การันตีห้องพัก:** บริษัทฯ ไม่สามารถรับประกันการได้ห้องพักตามความประสงค์เฉพาะ (เช่น ห้องชั้นสูง ห้องพักเตียงใหญ่)
- **มาตรฐานโรงแรม:** มาตรฐานโรงแรมอาจแตกต่างจากมาตรฐานสากล การระบุระดับดาวเป็นการรับรองตามมาตรฐานการท่องเที่ยวเกาหลี ***ในช่วงเทศกาล กิจกรรมพิเศษ หรืองานระดับเมือง/ประเทศ/นานาชาติ*** (เช่น Korean Vacation, Trade Fair, Convention, Festival, Conference, Expo) บริษัทฯ สงวนสิทธิ์ในการปรับเปลี่ยนโรงแรมเป็นเมืองใกล้เคียง โดยยึดมาตรฐานคุณภาพเดิม
- **รูปแบบห้องพัก:** รูปแบบห้องพักและสไตล์การตกแต่งอาจแตกต่างกันไปในแต่ละห้อง ห้องพักเดี่ยว (Single: เตียงเล็กมาตรฐาน 1 เตียง), ห้องคู่ (Twin: เตียงเล็กมาตรฐาน 2 เตียง / Double: เตียงใหญ่มาตรฐาน 1 เตียง) ห้องพักมีขนาดกะทัดรัด (บางแห่ง) มีหรือไม่มีอ่างอาบน้ำ ปกติบริการน้ำดื่มฟรี (1-2 ขวด) ในห้องพัก อาจมีบริการกาต้มน้ำ+ชา/กาแฟฟรี
- **พนักงานยกกระเป๋า:** บริษัทฯ ไม่ได้จัดให้ เพื่อป้องกันการสูญหายและเพิ่มความรวดเร็วในการเข้าห้องพัก

อาหาร

- **เมนูอาหาร:** สงวนสิทธิ์ในการสลับมื้อหรือเปลี่ยนแปลงเมนูตามสถานการณ์ (เช่น เวลาเที่ยวบิน การจราจร วันปิดทำการร้าน)
- **ประเภทอาหาร:** โดยปกติจะบริการเป็นหมูหรือไก่ หรือมื้อพิเศษตามรายการ อาหารเกาหลีเป็นอาหารทานเน้นโภชนาการและสุขภาพ วัฒนธรรมการรับประทานอาหารของเกาหลี มักนิยมเป็นอาหารชนิดเดียว ทานแบบ 1 ชุด สำหรับ 1 ท่าน หรือ 1 ชุด สำหรับ 2-4 ท่าน พร้อมเครื่องเคียงแบบต่างๆ น้ำดื่มฟรี
- **ข้อจำกัดทางอาหาร/ศาสนา:** หากมีข้อจำกัด (เช่น ทานเจ, มังสวิรัติ, หรืออาหารสำหรับมุสลิม) ท่านอาจต้องชำระเพิ่มเติม หรือเตรียมอาหารส่วนตัวไป กรุณารอจนกว่าทางร้านอาหารเสิร์ฟอาหารคณะให้เรียบร้อยก่อน จึงจะสามารถเสิร์ฟอาหารพิเศษให้ท่านได้ในภายหลัง
- **เครื่องดื่มในร้านอาหาร:** การนำเครื่องดื่ม (แอลกอฮอล์/ไม่แอลกอฮอล์) เข้าร้านอาหาร อาจมีค่าบริการ/ค่าเปิดขวด

รถนำเที่ยว

รถที่ให้บริการจะมีขนาดที่เหมาะสมกับจำนวนผู้เดินทาง เพื่อนำท่านท่องเที่ยวตลอดเส้นทางตามที่ระบุในรายการ โดยจะให้บริการวันละ 6-12 ชั่วโมง มัคคุเทศก์ท้องถิ่น/หัวหน้าทัวร์และคนขับจะเป็นผู้บริหารเวลาตามความเหมาะสม ทั้งนี้ขึ้นอยู่กับสภาพการจราจรในวันเดินทางนั้นๆ เป็นหลัก จึงขอสงวนสิทธิ์ในการปรับเปลี่ยนเวลาท่องเที่ยวตามสถานที่ในโปรแกรมการเดินทาง หากมีการใช้รถเกินจากเวลาที่กำหนด อาจมีค่าใช้จ่ายเพิ่มเติม หรือมีความจำเป็นต้องเปลี่ยนรถใหม่ ซึ่งลูกค้าอาจต้องรอรถใหม่มาสลับเปลี่ยน

ประกันภัยการเดินทาง

- **วงเงินคุ้มครอง:** สูงกว่า พ.ร.บ. การท่องเที่ยวกำหนด ด้วยวงเงิน 1 ล้านบาท (ค่ารักษาพยาบาล 5 แสนบาท) รวมอาหารเป็นพิษ (ตามเงื่อนไขกรมธรรม์ของบริษัทประกันวินาศภัย)
  - ***ผู้มีอายุ 1-15 ปี หรือ 75-85 ปี ความคุ้มครองเหลือ 50% / ผู้มีอายุต่ำกว่า 1 ปี หรือเกิน 85 ปี ไม่คุ้มครอง***
  - ข้อยกเว้น: ไม่คุ้มครองโรคประจำตัว, การถูกฆาตกรรม หรือการถูกทำร้าย
- **ค่ารักษาพยาบาล:** การเบิกค่ารักษาพยาบาลต้องมีใบเสร็จและเอกสารรับรองทางการแพทย์จากหน่วยงานที่เกี่ยวข้อง
- **ประกันภัยเพิ่มเติม:** แนะนำให้ซื้อประกันภัยการเดินทางและสุขภาพเพิ่มเติม เพื่อความคุ้มครองกรณีบาดเจ็บ เจ็บป่วย เที่ยวบินยกเลิก/ลดจำนวนวัน/ยกเลิกเดินทาง กระเป๋าล่าช้า/เสียหาย/ หนังสือเดินทางสูญหาย หรือ ทีมแพทย์ฉุกเฉิน
- **สุขภาพ/การเจ็บป่วย:** ผู้ทุพพลภาพ/มีปัญหาสุขภาพ/สตรีมีครรภ์ โปรดแจ้งผู้จัดก่อนซื้อทัวร์ เพื่อตรวจสอบข้อจำกัดกับสายการบินและผู้ให้บริการ
- **ค่าใช้จ่ายด้านสุขภาพ/กักตัวเพิ่มเติม:** หากหน่วยงานรัฐบาลมีการปรับเปลี่ยนข้อกำหนด ผู้เดินทางจะต้องรับผิดชอบค่าใช้จ่ายส่วนเกินเอง

ข้อกำหนดและนโยบายทั่วไป

- **วัตถุประสงค์และการเข้าร่วมโปรแกรมทัวร์:** ราคาทัวร์นี้สงวนสิทธิ์สำหรับผู้เดินทางที่มีวัตถุประสงค์เพื่อการท่องเที่ยวโดยสุจริตเท่านั้น และโปรแกรมทัวร์นี้จัดขึ้นสำหรับผู้ที่ประสงค์จะเข้าร่วมกิจกรรมตามรายการที่ระบุไว้ทุกวัน หากท่านมีวัตถุประสงค์อื่นใดที่ไม่ใช่การท่องเที่ยว หรือมีความประสงค์จะลักลอบเข้าประเทศเกาหลีใต้เพื่อทำงาน บริษัทฯ ขอสงวนสิทธิ์ไม่รับการเข้าร่วมโปรแกรม **ทั้งนี้ หากท่านไม่สามารถร่วมกิจกรรมบางส่วน (ยกเว้นกิจกรรมที่ทำหลังรายการทัวร์สิ้นสุดในแต่ละวัน)** หรือต้องการแยกตัวจากคณะเพื่อท่องเที่ยวเองในวันที่มีกิจกรรมตามโปรแกรม ท่านจำเป็นต้องแจ้งความประสงค์ให้ผู้จัดทราบก่อนการซื้อทัวร์ หากท่านไม่แจ้งและปรากฏว่าไม่เข้าร่วมกิจกรรมบางส่วน บริษัทฯ ขอสงวนสิทธิ์ในการเรียกเก็บค่าดำเนินการแยกท่องเที่ยวเองวันละ USD 80 ต่อท่าน
- **กลุ่มลูกค้าพิเศษ:** บริษัทฯ ขอสงวนสิทธิ์ในการพิจารณาการรับหรือไม่รับผู้เดินทางที่ใช้รถเข็น มีโรคประจำตัวบางอย่าง มีอายุครรภ์มาก มีเด็กทารกอายุ 1-2 ปี มีความพิการ หรือเป็นพระภิกษุ/นักบวช ทั้งนี้ ท่านต้องแจ้งให้ผู้จัดทราบก่อนการซื้อทัวร์ เพื่อหาข้อตกลงร่วมกัน โดยบริษัทฯ คำนึงถึงความปลอดภัยและความสุขของคณะผู้เดินทางเป็นสำคัญ
- **ความประพฤติ:** หากผู้จัดหรือตัวแทนในประเทศที่เดินทาง เห็นว่าผู้โดยสารประพฤติตนที่อาจก่อให้เกิดอันตรายต่อผู้เดินทางอื่นหรือทรัพย์สิน ขัดขวางการปฏิบัติหน้าที่ของเจ้าหน้าที่ หรือไม่ปฏิบัติตามคำชี้แจง ทางผู้จัดอาจใช้มาตรการที่เห็นสมควร (รวมถึงการยับยั้งและปฏิเสธการให้บริการ)
- **การช้อปปิ้ง**:การเลือกซื้อของของนักท่องเที่ยวเป็นส่วนหนึ่งของการท่องเที่ยว โดยโปรแกรมทัวร์อาจมีการพาไปช้อปปิ้งยังสถานที่ต่างๆ การเลือกซื้อของทุกอย่างเป็นเรื่องการตัดสินใจส่วนตัวเสมอ และทางผู้จัดขอสงวนสิทธิ์ไม่รับผิดชอบทุกการซื้อของท่าน
- **สัมภาระของลูกค้า:** ผู้เดินทางต้องรับผิดชอบดูแลสัมภาระและทรัพย์สินส่วนตัวทุกชิ้นตลอดการเดินทาง บริษัทฯ ขอสงวนสิทธิ์ไม่รับผิดชอบต่อความเสียหาย สูญหาย ล่าช้า หรืออุบัติเหตุใดๆ ที่เกิดขึ้นกับสัมภาระและทรัพย์สินของผู้เดินทาง ไม่ว่าในกรณีใดๆ ทั้งสิ้น แม้ว่าคนขับรถ มัคคุเทศก์ หรือหัวหน้าทัวร์จะพยายามดูแลและอำนวยความสะดวกอย่างเต็มที่แล้วก็ตาม จึงขอแนะนำให้ผู้เดินทางพิจารณาซื้อประกันภัยการเดินทางเพิ่มเติมที่ครอบคลุมความคุ้มครองด้านสัมภาระและทรัพย์สินส่วนตัว เพื่อประโยชน์สูงสุดของท่าน
- **อำนาจมัคคุเทศก์/ตัวแทน:** ไม่มีอำนาจในการให้คำมั่นสัญญาใดๆ แทนบริษัทฯ เว้นแต่ได้รับการอนุมัติเป็นลายลักษณ์อักษร
- **ความรับผิดชอบและเหตุสุดวิสัย:** บริษัทฯ ขอสงวนสิทธิ์ปฏิเสธความรับผิดชอบและไม่สามารถคืนค่าใช้จ่ายใดๆ ได้ ในกรณีที่เกิดเหตุสุดวิสัย หรือเหตุการณ์ที่อยู่นอกเหนือการควบคุมของบริษัทฯ หรือเกิดจากความผิดพลาดของสายการบิน รวมถึงตัวแทนหรือหน่วยงานที่เกี่ยวข้อง ซึ่งเป็นไปตามเงื่อนไขและข้อจำกัดความรับผิดชอบของผู้ให้บริการนั้นๆ โดยเหตุการณ์ดังกล่าวรวมถึงแต่ไม่จำกัดเพียง ความล่าช้า การยกเลิก การยุบรวมเที่ยวบิน หรือการเปลี่ยนแปลงตารางการเดินทาง ของสายการบินหรือบริษัทขนส่งอื่นๆ ความสูญหายหรือเสียหายของสัมภาระ อุบัติภัยทางธรรมชาติ การประท้วง การจลาจล การนัดหยุดงาน หรือการปฏิวัติ การถูกปฏิเสธไม่ให้ออกและเข้าเมือง จากเจ้าหน้าที่ตรวจคนเข้าเมืองและเจ้าหน้าที่กรมแรงงานทั้งในประเทศไทยและต่างประเทศ, ตลอดจน ค่าเสียหายที่เกิดกับชีวิต ร่างกาย การเจ็บป่วย การถูกทำร้าย ความตาย อุบัติเหตุต่างๆ และการสูญหายในทรัพย์สินหรืออื่นๆ ที่เกิดขึ้นทั้งทางตรงหรือทางอ้อม ซึ่งผู้เดินทางไม่สามารถเรียกร้องค่าเสียหายใดๆ ได้ ไม่ว่าจะเป็นค่าเสียเวลา ค่าเสียโอกาส ค่าเสียความรู้สึก หรือค่าใช้จ่ายที่บริษัทฯ ได้ชำระไปแล้ว ทั้งนี้ ผู้จัดจะดำเนินการอย่างสุดความสามารถเพื่อประสานงานให้เกิดประโยชน์สูงสุดแก่ลูกค้า แต่จะไม่มีการคืนเงินในกรณีดังกล่าว
- **การยกเลิกทัวร์โดยผู้จัด:** ในกรณีที่เกิดเหตุใดๆ จนทำให้คณะทัวร์ไม่สามารถออกเดินทางได้ เช่น ลูกค้ากลุ่มใหญ่ยกเลิกการเดินทางกะทันหัน ทางสายการบินเรียกที่นั่งคืนด้วยเหตุผลของสายการบิน ฯลฯ ทางผู้จัดจะพยายามหาโปรแกรมอื่นในราคาและช่วงเวลาใกล้เคียงทันทีแทน ขอให้ลูกค้าตระหนักดีว่าเหตุการณ์ดังกล่าวถือเป็นเหตุสุดวิสัยและเชื่อมั่นว่าผู้จัดได้พยายามอย่างสุดความสามารถโดยลูกค้าจะไม่ยกเหตุข้อนี้มาเป็นข้อเรียกร้องใดๆ กับบริษัทฯหากลูกค้าประสงค์รับเงินคืน ทางบริษัทฯ ยินดีคืนเงิน
- ·**การยอมรับเงื่อนไข:** การชำระเงินมัดจำหรือค่าบริการเต็มจำนวน ถือเป็นการยืนยันว่าท่านได้รับทราบและยอมรับในเงื่อนไขการให้บริการทั้งหมดที่ระบุในรายการทัวร์นี้ **โปรดอ่านเงื่อนไขการเดินทางและรายการทัวร์อย่างละเอียดทุกข้ออย่างถ่องแท้และครบถ้วน เพื่อประโยชน์ของท่านเองในกรณีมีข้อพิพาท ให้ถือคำตัดสินของผู้จัดเป็นที่สิ้นสุด**
- **ภาพประกอบ:** ภาพที่ใช้เป็นภาพประกอบความเข้าใจและส่งเสริมการท่องเที่ยวเท่านั้น
- **เวลาทำการ: การติดต่อประสานงานใดๆ ด้วยเอกสาร เช่น อีเมล จะดำเนินการในวันทำการของบริษัทฯ เท่านั้น ได้แก่ วันจันทร์ - วันศุกร์ เวลา 09:00 - 17:00 น. สำหรับการติดต่อที่ส่งนอกเหนือจากเวลาดังกล่าว หรือในวันหยุดนักขัตฤกษ์ที่รัฐบาลประกาศ (ซึ่งถือเป็นวันหยุดทำการ) จะได้รับการดำเนินการในวันทำการถัดไป**

เอกสารการเดินทาง

- **ผู้ถือหนังสือเดินทางประเทศไทย:** เล่มสีแดงทั่วไป หรือหนังสือเดินทางข้าราชการไทย ไม่ต้องยื่นขอวีซ่าก่อนออกเดินทาง ฟรีวีซ่าท่องเที่ยวในเกาหลีได้ 90 วัน **ผู้เดินทางอายุไม่ถึง 18 ปี** หากไม่ได้เดินทางกับบิดามารดา ต้องมีจดหมายยินยอมให้บุตรเดินทางไปต่างประเทศจากบิดาหรือมารดา
- สภาพหนังสือเดินทาง: ต้องมีอายุมากกว่า 6 เดือน ณ วันเดินทาง (มีหน้าว่างอย่างน้อย 2 หน้าเต็ม) และอยู่ในสภาพดี (ไม่ชำรุด)
- **ค่าวีซ่าสำหรับชาวต่างชาติ:** สำหรับผู้ถือพาสปอร์ตต่างด้าว หรือชาวต่างชาติ (บางประเทศ) ที่มี Visa และ Work Permit พำนักในประเทศไทย จะต้องเตรียมเอกสารและยื่นขอวีซ่าตามที่สถานทูตเกาหลีกำหนด ผู้จัดสามารถช่วยดำเนินการยื่นวีซ่าให้ได้ โดยมีค่าใช้จ่ายแยกต่างหาก ต้องดำเนินการ Re-Entry VISA ก่อนออกนอกราชอาณาจักรไทยทุกครั้ง
- **คดีความ:** หากมีคดีความที่ไม่อนุญาตให้ออกนอกประเทศได้ หากไม่สามารถเดินทางได้ บริษัทฯ จะไม่รับผิดชอบ

K-ETA (Korea Electronic Travel Authorization) เพื่อให้การเดินทางเข้าประเทศเกาหลีใต้เป็นไปอย่างราบรื่น ผู้เดินทางจำเป็นต้องทำความเข้าใจและปฏิบัติตามเงื่อนไขเกี่ยวกับ K-ETA ดังต่อไปนี้

1. K-ETA คืออะไรและใครต้องลงทะเบียน

- ผู้ถือหนังสือเดินทางประเทศไทยเล่มสีแดงทั่วไป **จำเป็นต้องลงทะเบียนแจ้งความประสงค์เข้าประเทศเกาหลีล่วงหน้าผ่านระบบ K-ETA**
- ผู้ที่ได้รับการยกเว้น K-ETA ได้แก่ ผู้ถือหนังสือเดินทางราชการ, ผู้ที่มีอายุ 17 ปีหรือต่ำกว่า และผู้ที่มีอายุ 65 ปีขึ้นไป
- **สำคัญที่สุด: ท่านต้องลงทะเบียน K-ETA ล่วงหน้า ก่อนออกตั๋วเครื่องบินและก่อนเดินทางเข้าประเทศเกาหลีใต้ แนะนำให้ดำเนินการอย่างน้อย 45 วันก่อนการเดินทาง แม้ระบบจะแจ้งว่า 72 ชั่วโมงล่วงหน้า**

2. ค่าธรรมเนียมและการบริการลงทะเบียน

- การลงทะเบียน K-ETA มีค่าธรรมเนียม
- **บริษัทฯ สามารถให้บริการลงทะเบียน K-ETA ได้ โดยมีค่าบริการ 590 บาท/ครั้ง/ท่าน** โปรดทราบ ค่าบริการนี้ไม่สามารถคืนเงินได้ไม่ว่าผลการลงทะเบียนจะผ่านหรือไม่ก็ตาม เนื่องจากการพิจารณาเป็นไปตามเงื่อนไขหรือกฎหมายของประเทศนั้นๆ โดยทีมเจ้าหน้าที่ K-ETA เป็นผู้ตัดสินชี้ขาด และผู้จัดไม่สามารถเข้าไปแทรกแซงได้

3. เอกสารและข้อมูลประกอบการลงทะเบียน

- สำเนาหน้าหนังสือเดินทาง (หน้าแรกที่มีรูป) ที่ชัดเจน โดยสแกนไฟล์เป็นรูปภาพ (JPEG) (รูปถ่ายจากมือถือไม่สามารถใช้ได้)
- รูปถ่ายสีฉากหลังเป็นสีขาวเท่านั้น ขนาด 1.5 x 2 นิ้ว ถ่ายมาแล้วไม่เกิน 3 เดือน โดยสแกนไฟล์เป็นรูปภาพ (JPEG). รูปถ่ายต้องเป็นหน้าตรง เปิดหน้าผาก เปิดใบหู ไม่สวมใส่เครื่องประดับ ไม่ใส่เสื้อสีขาวถ่ายรูป และไม่สวมแว่นตา
- แบบสอบถามข้อมูล: กรุณากรอกแบบสอบถามข้อมูลเพื่อการกรอกลงทะเบียน K-ETA ทุกข้ออย่างละเอียดและเป็นจริงเป็นภาษาอังกฤษ

4. ข้อควรระวังและผลของการลงทะเบียน

ข้อควรระวัง:

- หากยื่นขอ K-ETA ซ้ำเกิน 3 ครั้ง ภายใน 6 เดือน ท่านจะถูกบล็อก และจะต้องเข้าประเทศด้วยวีซ่า
- หากเคยมีประวัติทำผิดกฎหมายในเกาหลีใต้ โปรดอย่าสมัครลงระบบ K-ETA
- หากท่านมีการเปลี่ยนแปลงข้อมูลเดิมในหนังสือเดินทาง เช่น ชื่อ, นามสกุล, เลขที่หนังสือเดินทาง หลังจากที่ K-ETA เคยได้รับการอนุมัติและยังมีผลบังคับใช้ได้อยู่ ท่านจะต้องดำเนินการลงทะเบียนใหม่ในระบบ K-ETA ก่อนการเดินทาง
- การกรอกข้อมูลไม่ถูกต้องอาจส่งผลให้ K-ETA ไม่ได้รับการอนุมัติ และในกรณีที่ข้อมูลหนังสือเดินทางไม่ถูกต้อง ท่านจำเป็นต้องยื่นขอ K-ETA ใหม่ แม้จะเคยได้รับการอนุมัติแล้วก็ตาม

ผลการลงทะเบียนแบ่งเป็น 2 แบบ:

- **Approved (อนุมัติ):** หมายถึง ผ่านการลงทะเบียน มีอายุการใช้งานได้ 3 ปี ไม่จำกัดจำนวนครั้ง โดยแต่ละครั้งพำนักได้ไม่เกิน 90 วัน
- **Not Approved or Disapproved (ไม่อนุมัติ):** หมายถึง ไม่ผ่านการลงทะเบียน ท่านจะไม่สามารถออกเดินทางได้ตั้งแต่ประเทศต้นทาง

โปรดทราบ: การลงทะเบียน K-ETA เป็นเพียงการตรวจสอบข้อมูลเบื้องต้นในการขอเข้าเกาหลี และ **ไม่ได้เป็นการการันตียืนยันการเข้าประเทศเกาหลีใต้ได้ 100%** ทั้งนี้ขึ้นอยู่กับดุลยพินิจของเจ้าหน้าที่ตรวจคนเข้าเมืองเกาหลีเมื่อเดินทางถึงประเทศเกาหลีใต้

5. ความรับผิดชอบต่อข้อมูล

- **สำคัญ:** บริษัทฯ จะลงทะเบียนตามข้อมูลและเอกสารที่ผู้เดินทางส่งมาและระบุแจ้งเท่านั้น
- หากผู้เดินทางแจ้งข้อมูลผิดพลาดหรือบิดเบือนจากข้อเท็จจริง ถือเป็นเรื่องต้องห้าม ซึ่งอาจส่งผลต่อการลงโทษและการอนุมัติเดินทางเข้าเมืองตามกฎหมายและระเบียบการของสาธารณรัฐเกาหลีใต้.
- บริษัทฯ ขอสงวนสิทธิ์จะไม่รับผิดชอบทุกกรณี

ตัวอย่างหน้าสำเนาหนังสือเดินทางและรูปถ่าย เพื่อลงระบบ K-ETA

ตัวอย่างการแสกนหน้าสำเนาหนังสือเดินทาง	ตัวอย่างการแสกนรูปถ่ายสีฉากหลังเป็นสีขาว

แบบสอบถามข้อมูลสำหรับลงทะเบียน K-ETA โปรดกรอกข้อมูลทุกข้อโดยละเอียดและเป็นจริง (เป็นภาษาอังกฤษ)

1. **ประวัติการทำผิดกฎหมายในเกาหลีใต้:** ท่านเคยมีประวัติทำผิดกฎหมายในประเทศเกาหลีใต้หรือไม่? ( ) ใช่ ( ) ไม่ใช่
2. **สัญชาติเพิ่มเติม:** ท่านถือสัญชาติอื่นเพิ่มเติมจากสัญชาติไทยหรือไม่? ( ) ใช่ ( ) ไม่ใช่ โปรดระบุสัญชาติ : _____
3. **ข้อมูลส่วนตัว:** (ตามหน้าหนังสือเดินทาง ภาษาอังกฤษ)

   ชื่อ-นามสกุล (ปัจจุบัน พร้อมคำนำหน้านาม): _____

   วัน-เดือน-ปี เกิด: _____ เพศ: ( ) ชาย ( ) หญิง

   สถานภาพ: ( ) โสด ( ) สมรส ( ) หย่า ( ) หม้าย ( ) แยกกันอยู่ ( ) มีบุตรร่วมกัน
4. **ข้อมูลติดต่อ:** (โปรดระบุเบอร์ที่สะดวกสำหรับติดต่อ) **เบอร์โทรศัพท์มือถือ (ไทย):** _____

   อีเมล: _____
5. **ข้อมูลอาชีพและรายได้:**

   อาชีพปัจจุบัน: โปรดระบุอาชีพอย่างชัดเจน (เช่น เจ้าของบริษัท, ผู้บริหาร, นักเรียน, พนักงาน, แม่บ้าน, เกษียณอายุ, อาชีพอิสระ, ศิลปิน, ดารา, นักร้อง, เทรดเดอร์, กรรมการบริษัท, ผู้จัดการ, ข้าราชการ)

   _____

   เงินเดือน (โดยประมาณ): โปรดเลือกช่วงเงินเดือนของท่าน (เป็นสกุลเงินดอลลาร์สหรัฐ)

   ( ) ต่ำกว่า 200$ ( ) 200-700$ ( ) 700-1,300$ ( ) 1,300-2,100$ ( ) มากกว่า 2,100$

   ชื่อบริษัทที่ทำงาน: โปรดระบุอย่างชัดเจน _____

   เบอร์โทรศัพท์ที่ทำงาน (จำเป็น): _____
6. **ประวัติการเดินทาง:**

   ประวัติการลงทะเบียน K-ETA: ท่านเคยมีประวัติการลงทะเบียน K-ETA มาก่อนหน้านี้หรือไม่? ( ) ใช่ ( ) ไม่ใช่

   หากใช่ โปรดระบุผลการลงทะเบียนครั้งล่าสุด: ( ) ผ่าน ( ) ไม่ผ่าน

   ข้อมูลการเดินทางไปยังประเทศเกาหลีใต้: ท่านเคยเดินทางไปประเทศเกาหลีใต้หรือไม่? ( ) เคย ( ) ไม่เคย

   ถ้าเคย โปรดระบุจำนวนครั้ง: _____ ครั้ง

   จุดประสงค์ในการเดินทางครั้งนี้: ( ) ท่องเที่ยว ( ) อื่นๆ (โปรดระบุ)_____

   ข้อมูลการเดินทางไปยังประเทศอื่นๆ (ที่ไม่ใช่เกาหลีใต้) ในช่วง 5 ปีที่ผ่านมา:

   ท่านเคยเดินทางไปประเทศอื่นในช่วง 5 ปีที่ผ่านมาหรือไม่? ( ) เคย ( ) ไม่เคย

   ถ้าเคย โปรดระบุจำนวนครั้ง: _____ ครั้ง ประเทศ (กรณีหลายประเทศ): _____

   ประเทศที่เดินทางล่าสุด: _____ จุดประสงค์ในการเดินทางเพื่อ: _____
7. **ผู้ร่วมเดินทาง: มีผู้เดินทางเข้าเกาหลีพร้อมท่านด้วยหรือไม่?:** ( ) ไม่มี ( ) มี

   ถ้ามี โปรดระบุจำนวนท่าน (สูงสุด 9 ท่าน): _____ ท่าน โปรดระบุชื่อ-นามสกุล และวันเดือนปีเกิดของผู้ร่วมเดินทาง):

   ชื่อ-นามสกุล: _____ วันเดือนปีเกิด: _____

   ชื่อ-นามสกุล: _____ วันเดือนปีเกิด: _____

   ชื่อ-นามสกุล: _____ วันเดือนปีเกิด: _____

   (สามารถเพิ่มช่องสำหรับผู้ร่วมเดินทางท่านอื่นๆ ได้ตามความเหมาะสม)